



Wahlen in Bayern 2020

## Kommunalwahlen in Bayern am 15. März 2020

Wahl der Stadträte in den kreisfreien Städten  
Wahl der Kreistage in den Landkreisen  
Endgültige Ergebnisse



B VII 3-5 2020  
Hrsg. im Juli 2020  
Bestellnr. B7350C 202051

## Zeichenerklärung

- 0 mehr als nichts, aber weniger als die Hälfte der kleinsten in der Tabelle nachgewiesenen Einheit
- nichts vorhanden oder keine Veränderung
- / keine Angaben, da Zahlen nicht sicher genug
- Zahlenwert unbekannt, geheimzuhalten oder nicht rechenbar
- ... Angabe fällt später an
- X Tabellenfach gesperrt, da Aussage nicht sinnvoll
- ( ) Nachweis unter dem Vorbehalt, dass der Zahlenwert erhebliche Fehler aufweisen kann
- p vorläufiges Ergebnis
- r berichtiges Ergebnis
- s geschätztes Ergebnis
- D Durchschnitt
- ≙ entspricht

## Auf- und Abrunden

Im Allgemeinen ist ohne Rücksicht auf die Endsummen auf- bzw. abgerundet worden. Deshalb können sich bei der Summierung von Einzelangaben geringfügige Abweichungen zu den ausgewiesenen Endsummen ergeben. Bei der Aufgliederung der Gesamtheit in Prozent kann die Summe der Einzelwerte wegen Rundens vom Wert 100 % abweichen. Eine Abstimmung auf 100 % erfolgt im Allgemeinen nicht.

---

## Impressum

### Statistische Berichte

bieten in tabellarischer Form neuestes Zahlenmaterial der jeweiligen Erhebung. Dieses wird, soweit erforderlich, methodisch erläutert und kurz kommentiert.

### Herausgeber, Druck und Vertrieb

Bayerisches Landesamt für Statistik  
Nürnberger Straße 95  
90762 Fürth

### Papier

Gedruckt auf umweltfreundlichem Papier, chlorfrei gebleicht.

### Vertrieb

E-Mail [vertrieb@statistik.bayern.de](mailto:vertrieb@statistik.bayern.de)  
Telefon 0911 98208-6311  
Telefax 0911 98208-6638

### Auskunftsdienst

E-Mail [info@statistik.bayern.de](mailto:info@statistik.bayern.de)  
Telefon 0911 98208-6563  
Telefax 0911 98208-6573

© Bayerisches Landesamt für Statistik, Fürth 2020  
Vervielfältigung und Verbreitung, auch auszugsweise, mit Quellenangabe gestattet.

## Inhaltsverzeichnis

<b>Vorbemerkungen</b> .....	4
<b>Tabellen</b>	
1 Wahl der Stadträte in den kreisfreien Städten und Wahl der Kreistage in den Landkreisen nach Regierungsbezirken .....	6
2 Stimmen und Sitze bei der Wahl der Stadträte in den kreisfreien Städten und bei der Wahl der Kreistage in den Landkreisen .....	54
Abbildungen (Übersicht) .....	137

## Vorbemerkungen

### 1. Das bayerische Kommunalwahlergebnis, ein **gewichtetes Ergebnis**.

Gemäß Artikel 56 des Gesetzes über die Wahl der Gemeinderäte, der Bürgermeister, der Kreistage und der Landräte (Gemeinde- und Landkreiswahlgesetz - GLKrWG) sind die Ergebnisse der Wahlen vom Bayerischen Landesamt für Statistik und Datenverarbeitung statistisch zu bearbeiten. Dazu gehört auch das Ergebnis der Wahlen der Stadträte in den kreisfreien Städten und der Kreistage in den Landkreisen. Während bei Landtags- oder Bundestagswahlen jeder Wähler die gleiche Anzahl von Stimmen zu vergeben hat, ist bei den Kommunalwahlen in Bayern die Stimmenzahl eines Wählers von Gemeinde zu Gemeinde oder von Kreis zu Kreis verschieden. So hat z.B. der Wähler in München entsprechend der Anzahl der zu wählenden Stadträte 80 Stimmen und der Wähler in Memmingen 40 Stimmen für die Stadtratswahl zu vergeben. Bei den Landkreisen schwankt die Zahl der Stimmen je Wähler zur Wahl des Kreistags zwischen 50 und 70. Bei einer Zusammenfassung von Ergebnissen ist dies zu berücksichtigen.

Die Ergebnisse werden gewichtet, indem die gültigen Stimmzettel in jeder kreisfreien Stadt und in jedem Landkreis im Verhältnis der Stimmenzahlen auf die einzelnen Wahlvorschläge aufgeteilt werden. Während also das Stimmenverhältnis der Wahlvorschläge zueinander gewahrt bleibt, wird so erreicht, dass die Ergebnisse von Kreisen verschiedener Größenklassen (nach der Zahl der Einwohner) trotz der unterschiedlich großen Anzahl von Stimmen der Stimmberechtigten durch den Bezug auf den Wähler miteinander vergleichbar werden.

Aus diesem Grund ist bei den Einzelergebnissen dieser Veröffentlichung neben der Anzahl der für einen Wahlvorschlag abgegebenen Stimmen auch die Anzahl der auf Stimmzettel reduzierten Stimmen angegeben, wodurch der Bezug zu den Gültig-Wählenden bzw. zu den gültigen Stimmzetteln insgesamt hergestellt ist. Bei den zusammengefassten Ergebnissen, z. B. bei dem zu einem Regierungsbezirks- oder zu einem Landesergebnis zusammengeführten Ergebnis, ist unter dem Stimmenergebnis dementsprechend nur das **Stimmzettelergebnis** bzw. das **gewichtete Ergebnis** als additionsfähiges und mit anderen Wahlen vergleichbares Ergebnis summiert.

### 2. FREIE WÄHLER

Wahlvorschläge der Partei FREIE WÄHLER, die auf den Stimmzettel mit der Ordnungszahl 03 geführt werden, werden im Folgenden mit der satzungsgemäßen Kurzbezeichnung „FREIE WÄHLER“ geführt. Für selbständige Wählergruppen gleichen Namens wird diese Schreibweise nicht verwendet.

### 3. Gemeinsame Wahlvorschläge.

Unter **gemeinsame Wahlvorschläge** verstehen sich in den folgenden Übersichten nur Wahlvorschläge mit der Beteiligung wenigstens **einer** politischen Partei (z.B. **SPD**/Parteilose Wähler oder Freie Wählerschaft//**CSU**).

### 4. Veränderung gegenüber 2014.

Die Veränderungsangaben beziehen sich auf die endgültigen Ergebnisse der Kommunalwahlen vom 16. März 2014.

## Noch: Vorbemerkungen

### Abkürzungen von bzw. in Wahlvorschlägen

Die Bezeichnung der Wahlvorschläge wurde den jeweiligen Stimmzetteln entnommen. Bezeichnungen, die länger als 50 Stellen waren, mussten aus Platzgründen abgekürzt werden. In der Bezeichnung von Wahlvorschlägen vorhandene Gemeinde- oder Landkreisnamen sind aus Platzgründen nicht aufgeführt. Soweit es sich bei den nachfolgend aufgelisteten Namen von Wahlvorschlägen um Parteien handelt, wurde in der Regel ihre Kurzbezeichnung eingesetzt. Inwieweit andere Buchstabenfolgen Abkürzungen darstellen und gegebenenfalls wofür, geht aus dem Stimmzettel nicht hervor.

Kurzbezeichnung	Name
AfD	Alternative für Deutschland
BP	Bayernpartei
CSU	Christlich-Soziale Union in Bayern e.V.
DIE FRANKEN	Partei für Franken
DIE LINKE	DIE LINKE
Die PARTEI	Partei für Arbeit, Rechtsstaat, Tierschutz, Elitenförderung und basisdemokratische Initiative
FDP	Freie Demokratische Partei
FREIE WÄHLER	FREIE WÄHLER (siehe Punkt 2. Vorbemerkungen)
GRÜNE	BÜNDNIS90/DIE GRÜNEN
mut	mut
ÖDP	Ökologisch-Demokratische Partei
PIRATEN	Piratenpartei Deutschland
REP	DIE REPUBLIKANER
SPD	Sozialdemokratische Partei Deutschlands
V-Partei³	V-Partei³ - Partei für Veränderung, Vegetarier und Veganer
Volt	Volt Deutschland

### Sonstige Abkürzungen

gew.	gewichtete
------	------------

### Einheiten und Benennungen

%	Prozent
%-P.	Prozentpunkte (Differenz zweier Prozentzahlen)
Anz.	Anzahl
Sp.	Spalte
V	Veränderung gegenüber 2014

### Zeichenerklärungen

[...]	Aussagewert eingeschränkt wegen fehlender regionaler oder zeitlicher Vergleichbarkeit
-------	---

# 1. Wahl der Stadträte in den kreisfreien Städten und Wahl der Kreistage in den Landkreisen nach Regierungsbezirken

## Bayern

Bezeichnung	Jahr	Wahl der Stadträte in den kreisfreien Städten (25)		Wahl der Kreistage in den Landkreisen (71)		Kommunalwahl zusammen		
		Veränderung	Anzahl	%	Anzahl	%	Anzahl	%
	%-P.			%-P.		%-P.		
<b>A. Stimmen</b>								
Stimmberechtigte	2020		2926961	X	7368814	X	10295775	X
	V		+64842	X	+191422	X	+256264	X
Wähler / Wahlbeteiligung	2020		1429445	48,8	4610899	62,6	6040344	58,7
	V		+184796	+5,4	+367684	+3,5	+552480	+4,0
Ungültige Stimmzettel	2020		35659	2,5	175360	3,8	211019	3,5
	V		+6872	+0,2	+15050	+0,0	+21922	+0,0
Gültige Stimmzettel	2020		1393786	100	4435539	100	5829325	100
	V		+177924	X	+352634	X	+530558	X
davon (gew. Stimmen)								
CSU	2020		384406	27,6	1612271	36,3	1996677	34,3
	V		-23779	-6,0	-75436	-5,0	-99215	-5,3
GRÜNE	2020		312393	22,4	668425	15,1	980818	16,8
	V		+160334	+9,9	+281093	+5,6	+441427	+6,6
FREIE WÄHLER	2020		13879	1,0	223943	5,0	237822	4,1
	V		+2982	+0,1	+35051	+0,4	+38033	+0,3
AfD	2020		65860	4,7	210821	4,8	276681	4,7
	V		+49872	+3,4	+208665	+4,7	+258537	+4,4
SPD	2020		284497	20,4	513019	11,6	797516	13,7
	V		-83623	-9,9	-212596	-6,2	-296219	-7,0
FDP	2020		46376	3,3	112842	2,5	159218	2,7
	V		+9459	+0,3	+18984	+0,2	+28443	+0,3
Sonstige	2020		286375	20,5	1094218	24,7	1380593	23,7
	V		+62679	+2,1	+96873	+0,2	+159552	+0,6
davon								
sonstige Parteien	2020		118201	8,5	174609	3,9	292810	5,0
	V		+44932	+2,5	+40650	+0,7	+85582	+1,1
gemeinsame Wahlvorschläge	2020		79269	5,7	503968	11,4	583237	10,0
	V		+43756	+2,8	+346184	+7,5	+389940	+6,4
Wählergruppen	2020		88905	6,4	415641	9,4	504546	8,7
	V		-26009	-3,1	-289961	-7,9	-315970	-6,8
Von den sonstigen Parteien entfielen auf								
ÖDP	2020		45730	3,3	101646	2,3	147376	2,5
	V		+14169	+0,7	+22482	+0,4	+36651	+0,4
BP	2020		3923	0,3	25794	0,6	29717	0,5
	V		-444	-0,1	-4524	-0,2	-4968	-0,1
DIE LINKE	2020		42559	3,1	44917	1,0	87476	1,5
	V		+21029	+1,3	+39623	+0,9	+60652	+1,0
PIRATEN	2020		405	0,0	X	.	405	0,0
	V		-8862	-0,7	.	.	-8862	-0,2
Die PARTEI	2020		10179	0,7	614	0,0	10793	0,2
	V		[+10179]	[+0,7]	[+614]	[+0,0]	[+10793]	[+0,2]
übrige Parteien	2020		15405	1,1	1638	0,0	17043	0,3
	V		+8861	+0,6	-17545	-0,4	-8684	-0,2

## Noch: 1. Wahl der Stadträte in den kreisfreien Städten und Wahl der Kreistage in den Landkreisen nach Regierungsbezirken

### Bayern

Bezeichnung	Jahr	Wahl der Stadträte in den kreisfreien Städten (25)		Wahl der Kreistage in den Landkreisen (71)		Kommunalwahl zusammen	
	Veränderung	Anzahl	%	Anzahl	%	Anzahl	%
			%-P.		%-P.		%-P.

### A. Stimmen

Von den gemeinsamen Wahlvorschlägen entfielen auf

CSU und andere	2020	X	.	12702	0,3	12702	0,2
	V	.	.	-1490	-0,1	-1490	-0,0
GRÜNE und andere	2020	19051	1,4	17996	0,4	37047	0,6
	V	+8246	+0,5	-6053	-0,2	+2193	-0,0
FREIE WÄHLER und andere	2020	50541	3,6	405045	9,1	455586	7,8
	V	+32562	+2,1	+356485	+7,9	+389047	+6,6
AfD und andere	2020	X	.	X	.	X	.
	V	.	.	.	.	.	.
SPD und andere	2020	X	.	X	.	X	.
	V	.	.	.	.	.	.
FDP und andere	2020	X	.	11958	0,3	11958	0,2
	V	[-182]	[-0,0]	+278	-0,0	+96	-0,0
ÖDP und andere	2020	3730	0,3	48286	1,1	52016	0,9
	V	-402	-0,1	-2855	-0,2	-3257	-0,2
BP und andere	2020	X	.	X	.	X	.
	V	.	.	.	.	.	.
DIE LINKE und andere	2020	1373	0,1	7981	0,2	9354	0,2
	V	[+1373]	[+0,1]	+6945	+0,2	+8318	+0,1
PIRATEN und andere	2020	X	.	X	.	X	.
	V	.	.	.	.	.	.
Die PARTEI und andere	2020	3047	0,2	X	.	3047	0,1
	V	[+3047]	[+0,2]	.	.	[+3047]	[+0,1]
übrige gemeinsame Wahlvorschläge	2020	1527	0,1	X	.	1527	0,0
	V	-888	-0,1	[-7126]	[-0,2]	-8014	-0,2

## Noch: 1. Wahl der Stadträte in den kreisfreien Städten und Wahl der Kreistage in den Landkreisen nach Regierungsbezirken

### Bayern

Bezeichnung	Jahr	Wahl der Stadträte in den kreisfreien Städten (25)		Wahl der Kreistage in den Landkreisen (71)		Kommunalwahl zusammen	
	Veränderung	Anzahl	%	Anzahl	%	Anzahl	%
			%-P.		%-P.		%-P.

### A. Stimmen

Zusammenfassung der Parteien mit den zugehörigen gemeinsamen Wahlvorschlägen

CSU sowie CSU und andere	2020	384406	27,6	1624973	36,6	2009379	34,5
	V	-23779	-6,0	-76926	-5,0	-100705	-5,4
GRÜNE sowie GRÜNE und andere	2020	331444	23,8	686421	15,5	1017865	17,5
	V	+168580	+10,4	+275040	+5,4	+443620	+6,6
FREIE WÄHLER sowie FREIE WÄHLER und andere	2020	64420	4,6	628988	14,2	693408	11,9
	V	+35544	+2,2	+391536	+8,4	+427080	+6,9
AfD sowie AfD und andere	2020	65860	4,7	210821	4,8	276681	4,7
	V	+49872	+3,4	+208665	+4,7	+258537	+4,4
SPD sowie SPD und andere	2020	284497	20,4	513019	11,6	797516	13,7
	V	-83623	-9,9	-212596	-6,2	-296219	-7,0
FDP sowie FDP und andere	2020	46376	3,3	124800	2,8	171176	2,9
	V	+9277	+0,3	+19262	+0,2	+28539	+0,2
ÖDP sowie ÖDP und andere	2020	49460	3,5	149932	3,4	199392	3,4
	V	+13767	+0,6	+19627	+0,2	+33394	+0,3
BP sowie BP und andere	2020	3923	0,3	25794	0,6	29717	0,5
	V	-444	-0,1	-4524	-0,2	-4968	-0,1
DIE LINKE sowie DIE LINKE und andere	2020	43932	3,2	52898	1,2	96830	1,7
	V	+22402	+1,4	+46568	+1,0	+68970	+1,1
PIRATEN sowie PIRATEN und andere	2020	405	0,0	X	.	405	0,0
	V	-8862	-0,7	.	.	-8862	-0,2
Die PARTEI sowie Die PARTEI und andere	2020	13226	0,9	614	0,0	13840	0,2
	V	[+13226]	[+0,9]	[+614]	[+0,0]	[+13840]	[+0,2]
übrige Parteien sowie	2020	16932	1,2	1638	0,0	18570	0,3
übrige gemeinsame Wahlvorschläge	V	+7973	+0,5	-24671	-0,6	-16698	-0,3



## Noch: 1. Wahl der Stadträte in den kreisfreien Städten und Wahl der Kreistage in den Landkreisen nach Regierungsbezirken

### Bayern

Bezeichnung	Jahr	Wahl der Stadträte in den kreisfreien Städten (25)		Wahl der Kreistage in den Landkreisen (71)		Kommunalwahl zusammen		
		Veränderung	Anzahl	%	Anzahl	%	Anzahl	%
	%-P.			%-P.		%-P.		
<b>B. Sitze</b>								
Sitze insgesamt	2020		1172	X	4370	X	5542	X
	V		-	X	-10	X	-10	X
davon								
CSU	2020		343	29,3	1576	36,1	1919	34,6
	V		-73	-6,2	-224	-5,0	-297	-5,3
GRÜNE	2020		208	17,7	632	14,5	840	15,2
	V		+86	+7,3	+231	+5,3	+317	+5,7
FREIE WÄHLER	2020		28	2,4	209	4,8	237	4,3
	V		+7	+0,6	+7	+0,2	+14	+0,3
AfD	2020		58	4,9	202	4,6	260	4,7
	V		+52	+4,4	+200	+4,6	+252	+4,5
SPD	2020		218	18,6	520	11,9	738	13,3
	V		-96	-8,2	-263	-6,0	-359	-6,4
FDP	2020		40	3,4	106	2,4	146	2,6
	V		+5	+0,4	+9	+0,2	+14	+0,3
Sonstige	2020		277	23,6	1125	25,7	1402	25,3
	V		+19	+1,6	+30	+0,7	+49	+0,9
davon								
sonstige Parteien	2020		75	6,4	170	3,9	245	4,4
	V		+16	+1,4	+24	+0,6	+40	+0,7
gemeinsame Wahlvorschläge	2020		89	7,6	508	11,6	597	10,8
	V		+52	+4,4	+336	+7,7	+388	+7,0
Wählergruppen	2020		113	9,6	447	10,2	560	10,1
	V		-49	-4,2	-330	-7,5	-379	-6,8
Von den sonstigen Parteien entfielen auf								
ÖDP	2020		34	2,9	100	2,3	134	2,4
	V		+4	+0,3	+12	+0,3	+16	+0,3
BP	2020		2	0,2	27	0,6	29	0,5
	V		-	-	-7	-0,2	-7	-0,1
DIE LINKE	2020		29	2,5	41	0,9	70	1,3
	V		+13	+1,1	+36	+0,8	+49	+0,9
PIRATEN	2020		1	0,1	X	.	1	0,0
	V		-2	-0,2	.	.	-2	-0,0
Die PARTEI	2020		4	0,3	1	0,0	5	0,1
	V		[+4]	[+0,3]	[+1]	[+0,0]	[+5]	[+0,1]
übrige Parteien	2020		5	0,4	1	0,0	6	0,1
	V		-3	-0,3	-18	-0,4	-21	-0,4

## Noch: 1. Wahl der Stadträte in den kreisfreien Städten und Wahl der Kreistage in den Landkreisen nach Regierungsbezirken

### Bayern

Bezeichnung	Jahr	Wahl der Stadträte in den kreisfreien Städten (25)		Wahl der Kreistage in den Landkreisen (71)		Kommunalwahl zusammen	
		Veränderung	Anzahl	%	Anzahl	%	Anzahl
	%-P.			%-P.			

### B. Sitze

Von den gemeinsamen Wahlvorschlägen entfielen auf

CSU und andere	2020	X	.	18	0,4	18	0,3
	V	.	.	-2	-0,0	-2	-0,0
GRÜNE und andere	2020	23	2,0	17	0,4	40	0,7
	V	+7	+0,6	-8	-0,2	-1	-0,0
FREIE WÄHLER und andere	2020	51	4,4	407	9,3	458	8,3
	V	+45	+3,8	+357	+8,2	+402	+7,3
AfD und andere	2020	X	.	X	.	X	.
	V	.	.	.	.	.	.
SPD und andere	2020	X	.	X	.	X	.
	V	.	.	.	.	.	.
FDP und andere	2020	X	.	15	0,3	15	0,3
	V	[-]	[-]	-1	-0,0	-1	-0,0
ÖDP und andere	2020	9	0,8	44	1,0	53	1,0
	V	-1	-0,1	-9	-0,2	-10	-0,2
BP und andere	2020	X	.	X	.	X	.
	V	.	.	.	.	.	.
DIE LINKE und andere	2020	2	0,2	7	0,2	9	0,2
	V	[+2]	[+0,2]	+6	+0,1	+8	+0,1
PIRATEN und andere	2020	X	.	X	.	X	.
	V	.	.	.	.	.	.
Die PARTEI und andere	2020	1	0,1	X	.	1	0,0
	V	[+1]	[+0,1]	.	.	[+1]	[+0,0]
übrige gemeinsame Wahlvorschläge	2020	3	0,3	X	.	3	0,1
	V	-2	-0,2	[-7]	[-0,2]	-9	-0,2

## Noch: 1. Wahl der Stadträte in den kreisfreien Städten und Wahl der Kreistage in den Landkreisen nach Regierungsbezirken

### Bayern

Bezeichnung	Jahr	Wahl der Stadträte in den kreisfreien Städten (25)		Wahl der Kreistage in den Landkreisen (71)		Kommunalwahl zusammen	
	Veränderung	Anzahl	%	Anzahl	%	Anzahl	%
			%-P.		%-P.		%-P.

### B. Sitze

Zusammenfassung der Parteien mit den zugehörigen gemeinsamen Wahlvorschlägen

CSU sowie CSU und andere	2020	343	29,3	1594	36,5	1937	35,0
	V	-73	-6,2	-226	-5,1	-299	-5,3
GRÜNE sowie GRÜNE und andere	2020	231	19,7	649	14,9	880	15,9
	V	+93	+7,9	+223	+5,1	+316	+5,7
FREIE WÄHLER sowie FREIE WÄHLER und andere	2020	79	6,7	616	14,1	695	12,5
	V	+52	+4,4	+364	+8,3	+416	+7,5
AfD sowie AfD und andere	2020	58	4,9	202	4,6	260	4,7
	V	+52	+4,4	+200	+4,6	+252	+4,5
SPD sowie SPD und andere	2020	218	18,6	520	11,9	738	13,3
	V	-96	-8,2	-263	-6,0	-359	-6,4
FDP sowie FDP und andere	2020	40	3,4	121	2,8	161	2,9
	V	+5	+0,4	+8	+0,2	+13	+0,2
ÖDP sowie ÖDP und andere	2020	43	3,7	144	3,3	187	3,4
	V	+3	+0,3	+3	+0,1	+6	+0,1
BP sowie BP und andere	2020	2	0,2	27	0,6	29	0,5
	V	-	-	-7	-0,2	-7	-0,1
DIE LINKE sowie DIE LINKE und andere	2020	31	2,6	48	1,1	79	1,4
	V	+15	+1,3	+42	+1,0	+57	+1,0
PIRATEN sowie PIRATEN und andere	2020	1	0,1	X	.	1	0,0
	V	-2	-0,2	.	.	-2	-0,0
Die PARTEI sowie Die PARTEI und andere	2020	5	0,4	1	0,0	6	0,1
	V	[+5]	[+0,4]	[+1]	[+0,0]	[+6]	[+0,1]
übrige Parteien sowie	2020	8	0,7	1	0,0	9	0,2
übrige gemeinsame Wahlvorschläge	V	-5	-0,4	-25	-0,6	-30	-0,5

## Noch: 1. Wahl der Stadträte in den kreisfreien Städten und Wahl der Kreistage in den Landkreisen nach Regierungsbezirken

### Oberbayern

Bezeichnung	Jahr	Wahl der Stadträte in den kreisfreien Städten (3)		Wahl der Kreistage in den Landkreisen (20)		Kommunalwahl zusammen		
		Veränderung	Anzahl	%	Anzahl	%	Anzahl	%
	%-P.			%-P.		%-P.		
<b>A. Stimmen</b>								
Stimmberechtigte	2020		1258183	X	2369465	X	3627648	X
	V		+27309	X	+87316	X	+114625	X
Wähler / Wahlbeteiligung	2020		612799	48,7	1445628	61,0	2058427	56,7
	V		+95842	+6,7	+156264	+4,5	+252106	+5,3
Ungültige Stimmzettel	2020		14908	2,4	50384	3,5	65292	3,2
	V		+4279	+0,4	+6467	+0,1	+10746	+0,2
Gültige Stimmzettel	2020		597891	100	1395244	100	1993135	100
	V		+91563	X	+149797	X	+241360	X
davon (gew. Stimmen)								
CSU	2020		151182	25,3	508842	36,5	660024	33,1
	V		-21143	-8,7	-15037	-5,6	-36180	-6,6
GRÜNE	2020		166938	27,9	275050	19,7	441988	22,2
	V		+85701	+11,9	+125716	+7,7	+211417	+9,0
FREIE WÄHLER	2020		X	.	68121	4,9	68121	3,4
	V		.	.	+7225	-0,0	+7225	-0,1
AfD	2020		25264	4,2	61081	4,4	86345	4,3
	V		+14088	+2,0	+58925	+4,2	+73013	+3,6
SPD	2020		127384	21,3	138042	9,9	265426	13,3
	V		-21905	-8,2	-61763	-6,1	-83668	-6,6
FDP	2020		20847	3,5	40570	2,9	61417	3,1
	V		+4484	+0,3	+4700	+0,0	+9184	+0,1
Sonstige	2020		106276	17,8	303538	21,8	409814	20,6
	V		+30338	+2,8	+30031	-0,2	+60369	+0,6
davon								
sonstige Parteien	2020		66411	11,1	78031	5,6	144442	7,2
	V		+27259	+3,4	+17964	+0,8	+45223	+1,6
gemeinsame Wahlvorschläge	2020		19773	3,3	108188	7,8	127961	6,4
	V		+7877	+1,0	+53222	+3,3	+61099	+2,6
Wählergruppen	2020		20092	3,4	117319	8,4	137411	6,9
	V		-4798	-1,6	-41155	-4,3	-45953	-3,6
Von den sonstigen Parteien entfielen auf								
ÖDP	2020		23354	3,9	44323	3,2	67677	3,4
	V		+9584	+1,2	+13180	+0,7	+22764	+0,8
BP	2020		3601	0,6	18213	1,3	21814	1,1
	V		-239	-0,2	-3114	-0,4	-3353	-0,3
DIE LINKE	2020		19340	3,2	14881	1,1	34221	1,7
	V		+7309	+0,9	+13235	+0,9	+20544	+0,9
PIRATEN	2020		X	.	X	.	X	.
	V		[-5268]	[-1,0]	.	.	[-5268]	[-0,3]
Die PARTEI	2020		6958	1,2	614	0,0	7572	0,4
	V		[+6958]	[+1,2]	[+614]	[+0,0]	[+7572]	[+0,4]
übrige Parteien	2020		13158	2,2	X	.	13158	0,7
	V		+8915	+1,4	[-5951]	[-0,5]	+2964	+0,1

Noch: 1. Wahl der Stadträte in den kreisfreien Städten und Wahl der Kreistage in den Landkreisen nach Regierungsbezirken

**Oberbayern**

Bezeichnung	Jahr	Wahl der Stadträte in den kreisfreien Städten (3)		Wahl der Kreistage in den Landkreisen (20)		Kommunalwahl zusammen	
		Anzahl	%	Anzahl	%	Anzahl	%
	Veränderung		%-P.		%-P.		%-P.

**A. Stimmen**

Von den gemeinsamen Wahlvorschlägen entfielen auf

CSU und andere	2020	X	.	X	.	X	.
	V	.	.	.	.	.	.
GRÜNE und andere	2020	X	.	X	.	X	.
	V	.	.	[-8771]	[-0,7]	[-8771]	[-0,5]
FREIE WÄHLER und andere	2020	19079	3,2	93949	6,7	113028	5,7
	V	+7183	+0,8	+62288	+4,2	+69471	+3,2
AfD und andere	2020	X	.	X	.	X	.
	V	.	.	.	.	.	.
SPD und andere	2020	X	.	X	.	X	.
	V	.	.	.	.	.	.
FDP und andere	2020	X	.	X	.	X	.
	V	.	.	.	.	.	.
ÖDP und andere	2020	X	.	10439	0,7	10439	0,5
	V	.	.	+67	-0,1	+67	-0,1
BP und andere	2020	X	.	X	.	X	.
	V	.	.	.	.	.	.
DIE LINKE und andere	2020	694	0,1	3800	0,3	4494	0,2
	V	[+694]	[+0,1]	[+3800]	[+0,3]	[+4494]	[+0,2]
PIRATEN und andere	2020	X	.	X	.	X	.
	V	.	.	.	.	.	.
Die PARTEI und andere	2020	X	.	X	.	X	.
	V	.	.	.	.	.	.
übrige gemeinsame Wahlvorschläge	2020	X	.	X	.	X	.
	V	.	.	[-4162]	[-0,3]	[-4162]	[-0,2]

## Noch: 1. Wahl der Stadträte in den kreisfreien Städten und Wahl der Kreistage in den Landkreisen nach Regierungsbezirken

### Oberbayern

Bezeichnung	Jahr	Wahl der Stadträte in den kreisfreien Städten (3)		Wahl der Kreistage in den Landkreisen (20)		Kommunalwahl zusammen	
		Veränderung	Anzahl	%	Anzahl	%	Anzahl
	%-P.			%-P.			

### A. Stimmen

Zusammenfassung der Parteien mit den zugehörigen gemeinsamen Wahlvorschlägen

CSU sowie CSU und andere	2020	151182	25,3	508842	36,5	660024	33,1
	V	-21143	-8,7	-15037	-5,6	-36180	-6,6
GRÜNE sowie GRÜNE und andere	2020	166938	27,9	275050	19,7	441988	22,2
	V	+85701	+11,9	+116945	+7,0	+202646	+8,5
FREIE WÄHLER sowie FREIE WÄHLER und andere	2020	19079	3,2	162070	11,6	181149	9,1
	V	+7183	+0,8	+69513	+4,2	+76696	+3,1
AfD sowie AfD und andere	2020	25264	4,2	61081	4,4	86345	4,3
	V	+14088	+2,0	+58925	+4,2	+73013	+3,6
SPD sowie SPD und andere	2020	127384	21,3	138042	9,9	265426	13,3
	V	-21905	-8,2	-61763	-6,1	-83668	-6,6
FDP sowie FDP und andere	2020	20847	3,5	40570	2,9	61417	3,1
	V	+4484	+0,3	+4700	+0,0	+9184	+0,1
ÖDP sowie ÖDP und andere	2020	23354	3,9	54762	3,9	78116	3,9
	V	+9584	+1,2	+13247	+0,6	+22831	+0,8
BP sowie BP und andere	2020	3601	0,6	18213	1,3	21814	1,1
	V	-239	-0,2	-3114	-0,4	-3353	-0,3
DIE LINKE sowie DIE LINKE und andere	2020	20034	3,4	18681	1,3	38715	1,9
	V	+8003	+1,0	+17035	+1,2	+25038	+1,2
PIRATEN sowie PIRATEN und andere	2020	X	.	X	.	X	.
	V	[-5268]	[-1,0]	.	.	[-5268]	[-0,3]
Die PARTEI sowie Die PARTEI und andere	2020	6958	1,2	614	0,0	7572	0,4
	V	[+6958]	[+1,2]	[+614]	[+0,0]	[+7572]	[+0,4]
übrige Parteien sowie	2020	13158	2,2	X	.	13158	0,7
übrige gemeinsame Wahlvorschläge	V	+8915	+1,4	[-10113]	[-0,8]	-1198	-0,2

## Noch: 1. Wahl der Stadträte in den kreisfreien Städten und Wahl der Kreistage in den Landkreisen nach Regierungsbezirken

### Oberbayern

Bezeichnung	Jahr	Wahl der Stadträte in den kreisfreien Städten (3)		Wahl der Kreistage in den Landkreisen (20)		Kommunalwahl zusammen		
		Veränderung	Anzahl	%	Anzahl	%	Anzahl	%
	%-P.			%-P.		%-P.		
<b>B. Sitze</b>								
Sitze insgesamt	2020		174	X	1260	X	1434	X
	V		-	X	+10	X	+10	X
davon								
CSU	2020		49	28,2	457	36,3	506	35,3
	V		-20	-11,5	-66	-5,6	-86	-6,3
GRÜNE	2020		42	24,1	240	19,0	282	19,7
	V		+17	+9,8	+95	+7,4	+112	+7,7
FREIE WÄHLER	2020		X	.	49	3,9	49	3,4
	V		.	.	-12	-1,0	-12	-0,9
AfD	2020		10	5,7	52	4,1	62	4,3
	V		+8	+4,6	+50	+4,0	+58	+4,0
SPD	2020		32	18,4	123	9,8	155	10,8
	V		-11	-6,3	-72	-5,8	-83	-5,9
FDP	2020		6	3,4	33	2,6	39	2,7
	V		+1	+0,6	-2	-0,2	-1	-0,1
Sonstige	2020		35	20,1	306	24,3	341	23,8
	V		+5	+2,9	+17	+1,2	+22	+1,4
davon								
sonstige Parteien	2020		15	8,6	73	5,8	88	6,1
	V		+1	+0,6	+8	+0,6	+9	+0,6
gemeinsame Wahlvorschläge	2020		12	6,9	111	8,8	123	8,6
	V		+10	+5,7	+57	+4,5	+67	+4,6
Wählergruppen	2020		8	4,6	122	9,7	130	9,1
	V		-6	-3,4	-48	-3,9	-54	-3,9
Von den sonstigen Parteien entfielen auf								
ÖDP	2020		6	3,4	42	3,3	48	3,3
	V		+1	+0,6	+7	+0,5	+8	+0,5
BP	2020		1	0,6	17	1,3	18	1,3
	V		-	-	-6	-0,5	-6	-0,4
DIE LINKE	2020		5	2,9	13	1,0	18	1,3
	V		+1	+0,6	+11	+0,9	+12	+0,8
PIRATEN	2020		X	.	X	.	X	.
	V		[-1]	[-0,6]	.	.	[-1]	[-0,1]
Die PARTEI	2020		1	0,6	1	0,1	2	0,1
	V		[+1]	[+0,6]	[+1]	[+0,1]	[+2]	[+0,1]
übrige Parteien	2020		2	1,1	X	.	2	0,1
	V		-1	-0,6	[-5]	[-0,4]	-6	-0,4

Noch: 1. Wahl der Stadträte in den kreisfreien Städten und Wahl der Kreistage in den Landkreisen nach Regierungsbezirken

**Oberbayern**

Bezeichnung	Jahr	Wahl der Stadträte in den kreisfreien Städten (3)		Wahl der Kreistage in den Landkreisen (20)		Kommunalwahl zusammen	
		Anzahl	%	Anzahl	%	Anzahl	%
	Veränderung		%-P.		%-P.		%-P.

**B. Sitze**

Von den gemeinsamen Wahlvorschlägen entfielen auf

CSU und andere	2020	X	.	X	.	X	.
	V	.	.	.	.	.	.
GRÜNE und andere	2020	X	.	X	.	X	.
	V	.	.	[-10]	[-0,8]	[-10]	[-0,7]
FREIE WÄHLER und andere	2020	11	6,3	100	7,9	111	7,7
	V	+9	+5,2	+67	+5,3	+76	+5,3
AfD und andere	2020	X	.	X	.	X	.
	V	.	.	.	.	.	.
SPD und andere	2020	X	.	X	.	X	.
	V	.	.	.	.	.	.
FDP und andere	2020	X	.	X	.	X	.
	V	.	.	.	.	.	.
ÖDP und andere	2020	X	.	8	0,6	8	0,6
	V	.	.	+1	+0,1	+1	+0,1
BP und andere	2020	X	.	X	.	X	.
	V	.	.	.	.	.	.
DIE LINKE und andere	2020	1	0,6	3	0,2	4	0,3
	V	[+1]	[+0,6]	[+3]	[+0,2]	[+4]	[+0,3]
PIRATEN und andere	2020	X	.	X	.	X	.
	V	.	.	.	.	.	.
Die PARTEI und andere	2020	X	.	X	.	X	.
	V	.	.	.	.	.	.
übrige gemeinsame Wahlvorschläge	2020	X	.	X	.	X	.
	V	.	.	[-4]	[-0,3]	[-4]	[-0,3]



## Noch: 1. Wahl der Stadträte in den kreisfreien Städten und Wahl der Kreistage in den Landkreisen nach Regierungsbezirken

### Oberbayern

Bezeichnung	Jahr	Wahl der Stadträte in den kreisfreien Städten (3)		Wahl der Kreistage in den Landkreisen (20)		Kommunalwahl zusammen	
	Veränderung	Anzahl	%	Anzahl	%	Anzahl	%
			%-P.		%-P.		%-P.

### B. Sitze

Zusammenfassung der Parteien mit den zugehörigen gemeinsamen Wahlvorschlägen

CSU sowie CSU und andere	2020	49	28,2	457	36,3	506	35,3
	V	-20	-11,5	-66	-5,6	-86	-6,3
GRÜNE sowie GRÜNE und andere	2020	42	24,1	240	19,0	282	19,7
	V	+17	+9,8	+85	+6,6	+102	+7,0
FREIE WÄHLER sowie FREIE WÄHLER und andere	2020	11	6,3	149	11,8	160	11,2
	V	+9	+5,2	+55	+4,3	+64	+4,4
AfD sowie AfD und andere	2020	10	5,7	52	4,1	62	4,3
	V	+8	+4,6	+50	+4,0	+58	+4,0
SPD sowie SPD und andere	2020	32	18,4	123	9,8	155	10,8
	V	-11	-6,3	-72	-5,8	-83	-5,9
FDP sowie FDP und andere	2020	6	3,4	33	2,6	39	2,7
	V	+1	+0,6	-2	-0,2	-1	-0,1
ÖDP sowie ÖDP und andere	2020	6	3,4	50	4,0	56	3,9
	V	+1	+0,6	+8	+0,6	+9	+0,6
BP sowie BP und andere	2020	1	0,6	17	1,3	18	1,3
	V	-	-	-6	-0,5	-6	-0,4
DIE LINKE sowie DIE LINKE und andere	2020	6	3,4	16	1,3	22	1,5
	V	+2	+1,1	+14	+1,1	+16	+1,1
PIRATEN sowie PIRATEN und andere	2020	X	.	X	.	X	.
	V	[-1]	[-0,6]	.	.	[-1]	[-0,1]
Die PARTEI sowie Die PARTEI und andere	2020	1	0,6	1	0,1	2	0,1
	V	[+1]	[+0,6]	[+1]	[+0,1]	[+2]	[+0,1]
übrige Parteien sowie	2020	2	1,1	X	.	2	0,1
übrige gemeinsame Wahlvorschläge	V	-1	-0,6	[-9]	[-0,7]	-10	-0,7

## Noch: 1. Wahl der Stadträte in den kreisfreien Städten und Wahl der Kreistage in den Landkreisen nach Regierungsbezirken

### Niederbayern

Bezeichnung	Jahr	Wahl der Stadträte in den kreisfreien Städten (3)		Wahl der Kreistage in den Landkreisen (9)		Kommunalwahl zusammen		
		Veränderung	Anzahl	%	Anzahl	%	Anzahl	%
	%-P.			%-P.		%-P.		
<b>A. Stimmen</b>								
Stimmberechtigte	2020		135405	X	865683	X	1001088	X
	V		+5740	X	+27537	X	+33277	X
Wähler / Wahlbeteiligung	2020		64131	47,4	535942	61,9	600073	59,9
	V		+7570	+3,7	+57379	+4,8	+64949	+4,6
Ungültige Stimmzettel	2020		2162	3,4	22978	4,3	25140	4,2
	V		+540	+0,5	+2796	+0,1	+3336	+0,1
Gültige Stimmzettel	2020		61969	100	512964	100	574933	100
	V		+7030	X	+54583	X	+61613	X
davon (gew. Stimmen)								
CSU	2020		17545	28,3	181274	35,3	198819	34,6
	V		-1741	-6,8	-4808	-5,3	-6549	-5,4
GRÜNE	2020		11897	19,2	46111	9,0	58008	10,1
	V		+5479	+7,5	+16488	+2,5	+21967	+3,1
FREIE WÄHLER	2020		4623	7,5	33734	6,6	38357	6,7
	V		+2465	+3,5	+7508	+0,9	+9973	+1,1
AfD	2020		3266	5,3	35917	7,0	39183	6,8
	V		[+3266]	[+5,3]	[+35917]	[+7,0]	[+39183]	[+6,8]
SPD	2020		8681	14,0	52647	10,3	61328	10,7
	V		-2641	-6,6	-16146	-4,7	-18787	-4,9
FDP	2020		2813	4,5	11821	2,3	14634	2,5
	V		+2223	+3,5	+4158	+0,6	+6381	+0,9
Sonstige	2020		13144	21,2	151460	29,5	164604	28,6
	V		-2021	-6,4	+11466	-1,0	+9445	-1,6
davon								
sonstige Parteien	2020		2458	4,0	15744	3,1	18202	3,2
	V		+1014	+1,3	-559	-0,5	+455	-0,3
gemeinsame Wahlvorschläge	2020		4409	7,1	71788	14,0	76197	13,3
	V		-805	-2,4	+49288	+9,1	+48483	+7,9
Wählergruppen	2020		6277	10,1	63928	12,5	70205	12,2
	V		-2230	-5,4	-37263	-9,6	-39493	-9,2
Von den sonstigen Parteien entfielen auf								
ÖDP	2020		1202	1,9	10400	2,0	11602	2,0
	V		+285	+0,3	-535	-0,4	-250	-0,3
BP	2020		322	0,5	5344	1,0	5666	1,0
	V		-205	-0,4	+1252	+0,1	+1047	+0,1
DIE LINKE	2020		934	1,5	X	.	934	0,2
	V		[+934]	[+1,5]	.	.	[+934]	[+0,2]
PIRATEN	2020		X	.	X	.	X	.
	V		.	.	.	.	.	.
Die PARTEI	2020		X	.	X	.	X	.
	V		.	.	.	.	.	.
übrige Parteien	2020		X	.	X	.	X	.
	V		.	.	[-1276]	[-0,3]	[-1276]	[-0,2]

Noch: 1. Wahl der Stadträte in den kreisfreien Städten und Wahl der Kreistage in den Landkreisen nach Regierungsbezirken

**Niederbayern**

Bezeichnung	Jahr	Wahl der Stadträte in den kreisfreien Städten (3)		Wahl der Kreistage in den Landkreisen (9)		Kommunalwahl zusammen	
		Anzahl	%	Anzahl	%	Anzahl	%
	Veränderung		%-P.		%-P.		%-P.

**A. Stimmen**

Von den gemeinsamen Wahlvorschlägen entfielen auf

CSU und andere	2020	X	.	X	.	X	.
	V	.	.	.	.	.	.
GRÜNE und andere	2020	X	.	X	.	X	.
	V	.	.	.	.	.	.
FREIE WÄHLER und andere	2020	X	.	46653	9,1	46653	8,1
	V	.	.	[+46653]	[+9,1]	[+46653]	[+8,1]
AfD und andere	2020	X	.	X	.	X	.
	V	.	.	.	.	.	.
SPD und andere	2020	X	.	X	.	X	.
	V	.	.	.	.	.	.
FDP und andere	2020	X	.	2434	0,5	2434	0,4
	V	.	.	+939	+0,1	+939	+0,1
ÖDP und andere	2020	3730	6,0	21801	4,3	25531	4,4
	V	-402	-1,5	+796	-0,3	+394	-0,5
BP und andere	2020	X	.	X	.	X	.
	V	.	.	.	.	.	.
DIE LINKE und andere	2020	679	1,1	900	0,2	1579	0,3
	V	[+679]	[+1,1]	[+900]	[+0,2]	[+1579]	[+0,3]
PIRATEN und andere	2020	X	.	X	.	X	.
	V	.	.	.	.	.	.
Die PARTEI und andere	2020	X	.	X	.	X	.
	V	.	.	.	.	.	.
übrige gemeinsame Wahlvorschläge	2020	X	.	X	.	X	.
	V	[-1082]	[-2,0]	.	.	[-1082]	[-0,2]

## Noch: 1. Wahl der Stadträte in den kreisfreien Städten und Wahl der Kreistage in den Landkreisen nach Regierungsbezirken

### Niederbayern

Bezeichnung	Jahr	Wahl der Stadträte in den kreisfreien Städten (3)		Wahl der Kreistage in den Landkreisen (9)		Kommunalwahl zusammen	
		Veränderung	Anzahl	%	Anzahl	%	Anzahl
	%-P.			%-P.			

### A. Stimmen

Zusammenfassung der Parteien mit den zugehörigen gemeinsamen Wahlvorschlägen

CSU sowie CSU und andere	2020	17545	28,3	181274	35,3	198819	34,6
	V	-1741	-6,8	-4808	-5,3	-6549	-5,4
GRÜNE sowie GRÜNE und andere	2020	11897	19,2	46111	9,0	58008	10,1
	V	+5479	+7,5	+16488	+2,5	+21967	+3,1
FREIE WÄHLER sowie FREIE WÄHLER und andere	2020	4623	7,5	80387	15,7	85010	14,8
	V	+2465	+3,5	+54161	+9,9	+56626	+9,3
AfD sowie AfD und andere	2020	3266	5,3	35917	7,0	39183	6,8
	V	[+3266]	[+5,3]	[+35917]	[+7,0]	[+39183]	[+6,8]
SPD sowie SPD und andere	2020	8681	14,0	52647	10,3	61328	10,7
	V	-2641	-6,6	-16146	-4,7	-18787	-4,9
FDP sowie FDP und andere	2020	2813	4,5	14255	2,8	17068	3,0
	V	+2223	+3,5	+5097	+0,8	+7320	+1,1
ÖDP sowie ÖDP und andere	2020	4932	8,0	32201	6,3	37133	6,5
	V	-117	-1,2	+261	-0,7	+144	-0,7
BP sowie BP und andere	2020	322	0,5	5344	1,0	5666	1,0
	V	-205	-0,4	+1252	+0,1	+1047	+0,1
DIE LINKE sowie DIE LINKE und andere	2020	1613	2,6	900	0,2	2513	0,4
	V	[+1613]	[+2,6]	[+900]	[+0,2]	[+2513]	[+0,4]
PIRATEN sowie PIRATEN und andere	2020	X	.	X	.	X	.
	V	.	.	.	.	.	.
Die PARTEI sowie Die PARTEI und andere	2020	X	.	X	.	X	.
	V	.	.	.	.	.	.
übrige Parteien sowie	2020	X	.	X	.	X	.
übrige gemeinsame Wahlvorschläge	V	[-1082]	[-2,0]	[-1276]	[-0,3]	[-2358]	[-0,5]

## Noch: 1. Wahl der Stadträte in den kreisfreien Städten und Wahl der Kreistage in den Landkreisen nach Regierungsbezirken

### Niederbayern

Bezeichnung	Jahr	Wahl der Stadträte in den kreisfreien Städten (3)		Wahl der Kreistage in den Landkreisen (9)		Kommunalwahl zusammen		
		Veränderung	Anzahl	%	Anzahl	%	Anzahl	%
	%-P.			%-P.				
<b>B. Sitze</b>								
Sitze insgesamt	2020		128	X	560	X	688	X
	V		-	X	+10	X	+10	X
davon								
CSU	2020		37	28,9	198	35,4	235	34,2
	V		-9	-7,0	-26	-5,4	-35	-5,7
GRÜNE	2020		23	18,0	48	8,6	71	10,3
	V		+8	+6,3	+15	+2,6	+23	+3,2
FREIE WÄHLER	2020		10	7,8	41	7,3	51	7,4
	V		+5	+3,9	+12	+2,0	+17	+2,4
AfD	2020		7	5,5	39	7,0	46	6,7
	V		[+7]	[+5,5]	[+39]	[+7,0]	[+46]	[+6,7]
SPD	2020		18	14,1	60	10,7	78	11,3
	V		-8	-6,3	-23	-4,4	-31	-4,7
FDP	2020		6	4,7	14	2,5	20	2,9
	V		+5	+3,9	+5	+0,9	+10	+1,4
Sonstige	2020		27	21,1	160	28,6	187	27,2
	V		-8	-6,3	-12	-2,7	-20	-3,4
davon								
sonstige Parteien	2020		5	3,9	18	3,2	23	3,3
	V		+2	+1,6	-3	-0,6	-1	-0,2
gemeinsame Wahlvorschläge	2020		10	7,8	72	12,9	82	11,9
	V		-2	-1,6	+42	+7,4	+40	+5,7
Wählergruppen	2020		12	9,4	70	12,5	82	11,9
	V		-8	-6,3	-51	-9,5	-59	-8,9
Von den sonstigen Parteien entfielen auf								
ÖDP	2020		2	1,6	11	2,0	13	1,9
	V		-	-	-2	-0,4	-2	-0,3
BP	2020		1	0,8	7	1,3	8	1,2
	V		-	-	+1	+0,2	+1	+0,1
DIE LINKE	2020		2	1,6	X	.	2	0,3
	V		[+2]	[+1,6]	.	.	[+2]	[+0,3]
PIRATEN	2020		X	.	X	.	X	.
	V		.	.	.	.	.	.
Die PARTEI	2020		X	.	X	.	X	.
	V		.	.	.	.	.	.
übrige Parteien	2020		X	.	X	.	X	.
	V		.	.	[-2]	[-0,4]	[-2]	[-0,3]

Noch: 1. Wahl der Stadträte in den kreisfreien Städten und Wahl der Kreistage in den Landkreisen nach Regierungsbezirken

**Niederbayern**

Bezeichnung	Jahr	Wahl der Stadträte in den kreisfreien Städten (3)		Wahl der Kreistage in den Landkreisen (9)		Kommunalwahl zusammen	
		Anzahl	%	Anzahl	%	Anzahl	%
	Veränderung		%-P.		%-P.		%-P.

**B. Sitze**

Von den gemeinsamen Wahlvorschlägen entfielen auf

CSU und andere	2020	X	.	X	.	X	.
	V	.	.	.	.	.	.
GRÜNE und andere	2020	X	.	X	.	X	.
	V	.	.	.	.	.	.
FREIE WÄHLER und andere	2020	X	.	45	8,0	45	6,5
	V	.	.	[+45]	[+8,0]	[+45]	[+6,5]
AfD und andere	2020	X	.	X	.	X	.
	V	.	.	.	.	.	.
SPD und andere	2020	X	.	X	.	X	.
	V	.	.	.	.	.	.
FDP und andere	2020	X	.	3	0,5	3	0,4
	V	.	.	-	-0,0	-	-0,0
ÖDP und andere	2020	9	7,0	23	4,1	32	4,7
	V	-1	-0,8	-4	-0,8	-5	-0,8
BP und andere	2020	X	.	X	.	X	.
	V	.	.	.	.	.	.
DIE LINKE und andere	2020	1	0,8	1	0,2	2	0,3
	V	[+1]	[+0,8]	[+1]	[+0,2]	[+2]	[+0,3]
PIRATEN und andere	2020	X	.	X	.	X	.
	V	.	.	.	.	.	.
Die PARTEI und andere	2020	X	.	X	.	X	.
	V	.	.	.	.	.	.
übrige gemeinsame Wahlvorschläge	2020	X	.	X	.	X	.
	V	[-2]	[-1,6]	.	.	[-2]	[-0,3]

## Noch: 1. Wahl der Stadträte in den kreisfreien Städten und Wahl der Kreistage in den Landkreisen nach Regierungsbezirken

### Niederbayern

Bezeichnung	Jahr	Wahl der Stadträte in den kreisfreien Städten (3)		Wahl der Kreistage in den Landkreisen (9)		Kommunalwahl zusammen	
	Veränderung	Anzahl	%	Anzahl	%	Anzahl	%
			%-P.		%-P.		%-P.

### B. Sitze

Zusammenfassung der Parteien mit den zugehörigen gemeinsamen Wahlvorschlägen

CSU sowie CSU und andere	2020	37	28,9	198	35,4	235	34,2
	V	-9	-7,0	-26	-5,4	-35	-5,7
GRÜNE sowie GRÜNE und andere	2020	23	18,0	48	8,6	71	10,3
	V	+8	+6,3	+15	+2,6	+23	+3,2
FREIE WÄHLER sowie FREIE WÄHLER und andere	2020	10	7,8	86	15,4	96	14,0
	V	+5	+3,9	+57	+10,1	+62	+8,9
AfD sowie AfD und andere	2020	7	5,5	39	7,0	46	6,7
	V	[+7]	[+5,5]	[+39]	[+7,0]	[+46]	[+6,7]
SPD sowie SPD und andere	2020	18	14,1	60	10,7	78	11,3
	V	-8	-6,3	-23	-4,4	-31	-4,7
FDP sowie FDP und andere	2020	6	4,7	17	3,0	23	3,3
	V	+5	+3,9	+5	+0,9	+10	+1,4
ÖDP sowie ÖDP und andere	2020	11	8,6	34	6,1	45	6,5
	V	-1	-0,8	-6	-1,2	-7	-1,1
BP sowie BP und andere	2020	1	0,8	7	1,3	8	1,2
	V	-	-	+1	+0,2	+1	+0,1
DIE LINKE sowie DIE LINKE und andere	2020	3	2,3	1	0,2	4	0,6
	V	[+3]	[+2,3]	[+1]	[+0,2]	[+4]	[+0,6]
PIRATEN sowie PIRATEN und andere	2020	X	.	X	.	X	.
	V	.	.	.	.	.	.
Die PARTEI sowie Die PARTEI und andere	2020	X	.	X	.	X	.
	V	.	.	.	.	.	.
übrige Parteien sowie	2020	X	.	X	.	X	.
übrige gemeinsame Wahlvorschläge	V	[-2]	[-1,6]	[-2]	[-0,4]	[-4]	[-0,6]

## Noch: 1. Wahl der Stadträte in den kreisfreien Städten und Wahl der Kreistage in den Landkreisen nach Regierungsbezirken

### Oberpfalz

Bezeichnung	Jahr	Wahl der Stadträte in den kreisfreien Städten (3)		Wahl der Kreistage in den Landkreisen (7)		Kommunalwahl zusammen		
		Veränderung	Anzahl	%	Anzahl	%	Anzahl	%
	%-P.			%-P.		%-P.		
<b>A. Stimmen</b>								
Stimmberechtigte	2020		183671	X	710137	X	893808	X
	V		+5947	X	+13468	X	+19415	X
Wähler / Wahlbeteiligung	2020		93941	51,1	473363	66,7	567304	63,5
	V		+5976	+1,7	+20643	+1,7	+26619	+1,6
Ungültige Stimmzettel	2020		2624	2,8	17623	3,7	20247	3,6
	V		+352	+0,2	+1870	+0,2	+2222	+0,2
Gültige Stimmzettel	2020		91317	100	455740	100	547057	100
	V		+5624	X	+18773	X	+24397	X
davon (gew. Stimmen)								
CSU	2020		27419	30,0	168762	37,0	196181	35,9
	V		-3135	-5,6	-17063	-5,5	-20198	-5,5
GRÜNE	2020		16213	17,8	43256	9,5	59469	10,9
	V		+8386	+8,6	+15161	+3,1	+23547	+4,0
FREIE WÄHLER	2020		X	.	62528	13,7	62528	11,4
	V		.	.	+24969	+5,1	+24969	+4,2
AfD	2020		3694	4,0	19062	4,2	22756	4,2
	V		[+3694]	[+4,0]	[+19062]	[+4,2]	[+22756]	[+4,2]
SPD	2020		13765	15,1	56254	12,3	70019	12,8
	V		-14940	-18,4	-24177	-6,1	-39117	-8,1
FDP	2020		3210	3,5	7167	1,6	10377	1,9
	V		+542	+0,4	+2689	+0,5	+3231	+0,5
Sonstige	2020		27016	29,6	98711	21,7	125727	23,0
	V		+11077	+11,0	-1868	-1,4	+9209	+0,7
davon								
sonstige Parteien	2020		8830	9,7	19585	4,3	28415	5,2
	V		+1677	+1,3	+6511	+1,3	+8188	+1,3
gemeinsame Wahlvorschläge	2020		5374	5,9	25290	5,5	30664	5,6
	V		[+5374]	[+5,9]	+8101	+1,6	+13475	+2,3
Wählergruppen	2020		12812	14,0	53836	11,8	66648	12,2
	V		+4026	+3,8	-16480	-4,3	-12454	-3,0
Von den sonstigen Parteien entfielen auf								
ÖDP	2020		5547	6,1	14300	3,1	19847	3,6
	V		+1214	+1,0	+2625	+0,5	+3839	+0,6
BP	2020		X	.	X	.	X	.
	V		.	.	.	.	.	.
DIE LINKE	2020		2197	2,4	5285	1,2	7482	1,4
	V		+570	+0,5	[+5285]	[+1,2]	+5855	+1,1
PIRATEN	2020		X	.	X	.	X	.
	V		[-1193]	[-1,4]	.	.	[-1193]	[-0,2]
Die PARTEI	2020		1086	1,2	X	.	1086	0,2
	V		[+1086]	[+1,2]	.	.	[+1086]	[+0,2]
übrige Parteien	2020		X	.	X	.	X	.
	V		.	.	[-1399]	[-0,3]	[-1399]	[-0,3]



Noch: 1. Wahl der Stadträte in den kreisfreien Städten und Wahl der Kreistage in den Landkreisen nach Regierungsbezirken

**Oberpfalz**

Bezeichnung	Jahr	Wahl der Stadträte in den kreisfreien Städten (3)		Wahl der Kreistage in den Landkreisen (7)		Kommunalwahl zusammen	
		Anzahl	%	Anzahl	%	Anzahl	%
	Veränderung		%-P.		%-P.		%-P.

**A. Stimmen**

Von den gemeinsamen Wahlvorschlägen entfielen auf

CSU und andere	2020	X	.	X	.	X	.
	V	.	.	.	.	.	.
GRÜNE und andere	2020	X	.	X	.	X	.
	V	.	.	.	.	.	.
FREIE WÄHLER und andere	2020	5374	5,9	16573	3,6	21947	4,0
	V	[+5374]	[+5,9]	+8945	+1,9	+14319	+2,6
AfD und andere	2020	X	.	X	.	X	.
	V	.	.	.	.	.	.
SPD und andere	2020	X	.	X	.	X	.
	V	.	.	.	.	.	.
FDP und andere	2020	X	.	4160	0,9	4160	0,8
	V	.	.	+2378	+0,5	+2378	+0,4
ÖDP und andere	2020	X	.	4557	1,0	4557	0,8
	V	.	.	-258	-0,1	-258	-0,1
BP und andere	2020	X	.	X	.	X	.
	V	.	.	.	.	.	.
DIE LINKE und andere	2020	X	.	X	.	X	.
	V	.	.	.	.	.	.
PIRATEN und andere	2020	X	.	X	.	X	.
	V	.	.	.	.	.	.
Die PARTEI und andere	2020	X	.	X	.	X	.
	V	.	.	.	.	.	.
übrige gemeinsame Wahlvorschläge	2020	X	.	X	.	X	.
	V	.	.	[-2964]	[-0,7]	[-2964]	[-0,6]

## Noch: 1. Wahl der Stadträte in den kreisfreien Städten und Wahl der Kreistage in den Landkreisen nach Regierungsbezirken

### Oberpfalz

Bezeichnung	Jahr	Wahl der Stadträte in den kreisfreien Städten (3)		Wahl der Kreistage in den Landkreisen (7)		Kommunalwahl zusammen	
		Veränderung	Anzahl	%	Anzahl	%	Anzahl
	%-P.			%-P.			

### A. Stimmen

Zusammenfassung der Parteien mit den zugehörigen gemeinsamen Wahlvorschlägen

CSU sowie CSU und andere	2020	27419	30,0	168762	37,0	196181	35,9
	V	-3135	-5,6	-17063	-5,5	-20198	-5,5
GRÜNE sowie GRÜNE und andere	2020	16213	17,8	43256	9,5	59469	10,9
	V	+8386	+8,6	+15161	+3,1	+23547	+4,0
FREIE WÄHLER sowie FREIE WÄHLER und andere	2020	5374	5,9	79101	17,4	84475	15,4
	V	[+5374]	[+5,9]	+33914	+7,0	+39288	+6,8
AfD sowie AfD und andere	2020	3694	4,0	19062	4,2	22756	4,2
	V	[+3694]	[+4,0]	[+19062]	[+4,2]	[+22756]	[+4,2]
SPD sowie SPD und andere	2020	13765	15,1	56254	12,3	70019	12,8
	V	-14940	-18,4	-24177	-6,1	-39117	-8,1
FDP sowie FDP und andere	2020	3210	3,5	11327	2,5	14537	2,7
	V	+542	+0,4	+5067	+1,1	+5609	+0,9
ÖDP sowie ÖDP und andere	2020	5547	6,1	18857	4,1	24404	4,5
	V	+1214	+1,0	+2367	+0,4	+3581	+0,5
BP sowie BP und andere	2020	X	.	X	.	X	.
	V	.	.	.	.	.	.
DIE LINKE sowie DIE LINKE und andere	2020	2197	2,4	5285	1,2	7482	1,4
	V	+570	+0,5	[+5285]	[+1,2]	+5855	+1,1
PIRATEN sowie PIRATEN und andere	2020	X	.	X	.	X	.
	V	[-1193]	[-1,4]	.	.	[-1193]	[-0,2]
Die PARTEI sowie Die PARTEI und andere	2020	1086	1,2	X	.	1086	0,2
	V	[+1086]	[+1,2]	.	.	[+1086]	[+0,2]
übrige Parteien sowie	2020	X	.	X	.	X	.
übrige gemeinsame Wahlvorschläge	V	.	.	[-4363]	[-1,0]	[-4363]	[-0,8]

## Noch: 1. Wahl der Stadträte in den kreisfreien Städten und Wahl der Kreistage in den Landkreisen nach Regierungsbezirken

### Oberpfalz

Bezeichnung	Jahr	Wahl der Stadträte in den kreisfreien Städten (3)		Wahl der Kreistage in den Landkreisen (7)		Kommunalwahl zusammen		
		Veränderung	Anzahl	%	Anzahl	%	Anzahl	%
	%-P.							
<b>B. Sitze</b>								
Sitze insgesamt	2020		130	X	420	X	550	X
	V		-	X	-10	X	-10	X
davon								
CSU	2020		44	33,8	158	37,6	202	36,7
	V		-5	-3,8	-25	-4,9	-30	-4,7
GRÜNE	2020		20	15,4	38	9,0	58	10,5
	V		+9	+6,9	+11	+2,8	+20	+3,8
FREIE WÄHLER	2020		X	.	50	11,9	50	9,1
	V		.	.	+19	+4,7	+19	+3,6
AfD	2020		4	3,1	15	3,6	19	3,5
	V		[+4]	[+3,1]	[+15]	[+3,6]	[+19]	[+3,5]
SPD	2020		21	16,2	55	13,1	76	13,8
	V		-22	-16,9	-25	-5,5	-47	-8,1
FDP	2020		5	3,8	6	1,4	11	2,0
	V		+1	+0,8	+2	+0,5	+3	+0,6
Sonstige	2020		36	27,7	98	23,3	134	24,4
	V		+13	+10,0	-7	-1,1	+6	+1,5
davon								
sonstige Parteien	2020		10	7,7	18	4,3	28	5,1
	V		+2	+1,5	+5	+1,3	+7	+1,3
gemeinsame Wahlvorschläge	2020		8	6,2	27	6,4	35	6,4
	V		[+8]	[+6,2]	+9	+2,2	+17	+3,1
Wählergruppen	2020		18	13,8	53	12,6	71	12,9
	V		+3	+2,3	-21	-4,6	-18	-3,0
Von den sonstigen Parteien entfielen auf								
ÖDP	2020		7	5,4	13	3,1	20	3,6
	V		+2	+1,5	+1	+0,3	+3	+0,6
BP	2020		X	.	X	.	X	.
	V		.	.	.	.	.	.
DIE LINKE	2020		2	1,5	5	1,2	7	1,3
	V		-	-	[+5]	[+1,2]	+5	+0,9
PIRATEN	2020		X	.	X	.	X	.
	V		[-1]	[-0,8]	.	.	[-1]	[-0,2]
Die PARTEI	2020		1	0,8	X	.	1	0,2
	V		[+1]	[+0,8]	.	.	[+1]	[+0,2]
übrige Parteien	2020		X	.	X	.	X	.
	V		.	.	[-1]	[-0,2]	[-1]	[-0,2]

Noch: 1. Wahl der Stadträte in den kreisfreien Städten und Wahl der Kreistage in den Landkreisen nach Regierungsbezirken

**Oberpfalz**

Bezeichnung	Jahr	Wahl der Stadträte in den kreisfreien Städten (3)		Wahl der Kreistage in den Landkreisen (7)		Kommunalwahl zusammen	
		Anzahl	%	Anzahl	%	Anzahl	%
	Veränderung		%-P.		%-P.		%-P.

**B. Sitze**

Von den gemeinsamen Wahlvorschlägen entfielen auf

CSU und andere	2020	X	.	X	.	X	.
	V	.	.	.	.	.	.
GRÜNE und andere	2020	X	.	X	.	X	.
	V	.	.	.	.	.	.
FREIE WÄHLER und andere	2020	8	6,2	19	4,5	27	4,9
	V	[+8]	[+6,2]	+10	+2,4	+18	+3,3
AfD und andere	2020	X	.	X	.	X	.
	V	.	.	.	.	.	.
SPD und andere	2020	X	.	X	.	X	.
	V	.	.	.	.	.	.
FDP und andere	2020	X	.	5	1,2	5	0,9
	V	.	.	+3	+0,7	+3	+0,6
ÖDP und andere	2020	X	.	3	0,7	3	0,5
	V	.	.	-1	-0,2	-1	-0,2
BP und andere	2020	X	.	X	.	X	.
	V	.	.	.	.	.	.
DIE LINKE und andere	2020	X	.	X	.	X	.
	V	.	.	.	.	.	.
PIRATEN und andere	2020	X	.	X	.	X	.
	V	.	.	.	.	.	.
Die PARTEI und andere	2020	X	.	X	.	X	.
	V	.	.	.	.	.	.
übrige gemeinsame Wahlvorschläge	2020	X	.	X	.	X	.
	V	.	.	[-3]	[-0,7]	[-3]	[-0,5]

## Noch: 1. Wahl der Stadträte in den kreisfreien Städten und Wahl der Kreistage in den Landkreisen nach Regierungsbezirken

### Oberpfalz

Bezeichnung	Jahr	Wahl der Stadträte in den kreisfreien Städten (3)		Wahl der Kreistage in den Landkreisen (7)		Kommunalwahl zusammen	
		Veränderung	Anzahl	%	Anzahl	%	Anzahl
	%-P.						

### B. Sitze

Zusammenfassung der Parteien mit den zugehörigen gemeinsamen Wahlvorschlägen

CSU sowie CSU und andere	2020	44	33,8	158	37,6	202	36,7
	V	-5	-3,8	-25	-4,9	-30	-4,7
GRÜNE sowie GRÜNE und andere	2020	20	15,4	38	9,0	58	10,5
	V	+9	+6,9	+11	+2,8	+20	+3,8
FREIE WÄHLER sowie FREIE WÄHLER und andere	2020	8	6,2	69	16,4	77	14,0
	V	[+8]	[+6,2]	+29	+7,1	+37	+6,9
AfD sowie AfD und andere	2020	4	3,1	15	3,6	19	3,5
	V	[+4]	[+3,1]	[+15]	[+3,6]	[+19]	[+3,5]
SPD sowie SPD und andere	2020	21	16,2	55	13,1	76	13,8
	V	-22	-16,9	-25	-5,5	-47	-8,1
FDP sowie FDP und andere	2020	5	3,8	11	2,6	16	2,9
	V	+1	+0,8	+5	+1,2	+6	+1,1
ÖDP sowie ÖDP und andere	2020	7	5,4	16	3,8	23	4,2
	V	+2	+1,5	-	+0,1	+2	+0,4
BP sowie BP und andere	2020	X	.	X	.	X	.
	V	.	.	.	.	.	.
DIE LINKE sowie DIE LINKE und andere	2020	2	1,5	5	1,2	7	1,3
	V	-	-	[+5]	[+1,2]	+5	+0,9
PIRATEN sowie PIRATEN und andere	2020	X	.	X	.	X	.
	V	[-1]	[-0,8]	.	.	[-1]	[-0,2]
Die PARTEI sowie Die PARTEI und andere	2020	1	0,8	X	.	1	0,2
	V	[+1]	[+0,8]	.	.	[+1]	[+0,2]
übrige Parteien sowie	2020	X	.	X	.	X	.
übrige gemeinsame Wahlvorschläge	V	.	.	[-4]	[-0,9]	[-4]	[-0,7]

## Noch: 1. Wahl der Stadträte in den kreisfreien Städten und Wahl der Kreistage in den Landkreisen nach Regierungsbezirken

### Oberfranken

Bezeichnung	Jahr	Wahl der Stadträte in den kreisfreien Städten (4)		Wahl der Kreistage in den Landkreisen (9)		Kommunalwahl zusammen		
		Veränderung	Anzahl	%	Anzahl	%	Anzahl	%
	%-P.			%-P.		%-P.		
<b>A. Stimmen</b>								
Stimmberechtigte	2020		184358	X	677553	X	861911	X
	V		+1207	X	-3388	X	-2181	X
Wähler / Wahlbeteiligung	2020		96697	52,5	446033	65,8	542730	63,0
	V		+15937	+8,4	+10946	+1,9	+26883	+3,3
Ungültige Stimmzettel	2020		2588	2,7	17345	3,9	19933	3,7
	V		+714	+0,4	+2316	+0,4	+3030	+0,4
Gültige Stimmzettel	2020		94109	100	428688	100	522797	100
	V		+15223	X	+8630	X	+23853	X
davon (gew. Stimmen)								
CSU	2020		23670	25,2	139907	32,6	163577	31,3
	V		-487	-5,5	-12508	-3,6	-12995	-4,1
GRÜNE	2020		9749	10,4	40684	9,5	50433	9,6
	V		+4444	+3,6	+19750	+4,5	+24194	+4,4
FREIE WÄHLER	2020		1075	1,1	17877	4,2	18952	3,6
	V		-896	-1,4	-12249	-3,0	-13145	-2,8
AfD	2020		4039	4,3	24463	5,7	28502	5,5
	V		[+4039]	[+4,3]	[+24463]	[+5,7]	[+28502]	[+5,5]
SPD	2020		18324	19,5	71703	16,7	90027	17,2
	V		-1403	-5,5	-27059	-6,8	-28462	-6,5
FDP	2020		3561	3,8	9012	2,1	12573	2,4
	V		+725	+0,2	+1572	+0,3	+2297	+0,3
Sonstige	2020		33691	35,8	125042	29,2	158733	30,4
	V		+8801	+4,2	+14661	+2,9	+23462	+3,3
davon								
sonstige Parteien	2020		4665	5,0	2713	0,6	7378	1,4
	V		+2662	+2,4	+23	-0,0	+2685	+0,5
gemeinsame Wahlvorschläge	2020		15203	16,2	55222	12,9	70425	13,5
	V		+10665	+10,4	+18846	+4,2	+29511	+5,3
Wählergruppen	2020		13823	14,7	67107	15,7	80930	15,5
	V		-4526	-8,6	-4208	-1,3	-8734	-2,5
Von den sonstigen Parteien entfielen auf								
ÖDP	2020		1112	1,2	1252	0,3	2364	0,5
	V		+781	+0,8	-85	-0,0	+696	+0,1
BP	2020		X	.	X	.	X	.
	V		.	.	.	.	.	.
DIE LINKE	2020		1472	1,6	1014	0,2	2486	0,5
	V		+584	+0,4	[+1014]	[+0,2]	+1598	+0,3
PIRATEN	2020		405	0,4	X	.	405	0,1
	V		[+405]	[+0,4]	.	.	[+405]	[+0,1]
Die PARTEI	2020		718	0,8	X	.	718	0,1
	V		[+718]	[+0,8]	.	.	[+718]	[+0,1]
übrige Parteien	2020		958	1,0	447	0,1	1405	0,3
	V		+174	+0,0	-906	-0,2	-732	-0,2

Noch: 1. Wahl der Stadträte in den kreisfreien Städten und Wahl der Kreistage in den Landkreisen nach Regierungsbezirken

**Oberfranken**

Bezeichnung	Jahr	Wahl der Stadträte in den kreisfreien Städten (4)		Wahl der Kreistage in den Landkreisen (9)		Kommunalwahl zusammen	
		Anzahl	%	Anzahl	%	Anzahl	%
	Veränderung		%-P.		%-P.		%-P.

**A. Stimmen**

Von den gemeinsamen Wahlvorschlägen entfielen auf

CSU und andere	2020	X	.	12702	3,0	12702	2,4
	V	.	.	-1490	-0,4	-1490	-0,4
GRÜNE und andere	2020	8542	9,1	10174	2,4	18716	3,6
	V	+4004	+3,3	-443	-0,2	+3561	+0,5
FREIE WÄHLER und andere	2020	6661	7,1	28531	6,7	35192	6,7
	V	[+6661]	[+7,1]	+19260	+4,4	+25921	+4,9
AfD und andere	2020	X	.	X	.	X	.
	V	.	.	.	.	.	.
SPD und andere	2020	X	.	X	.	X	.
	V	.	.	.	.	.	.
FDP und andere	2020	X	.	X	.	X	.
	V	.	.	.	.	.	.
ÖDP und andere	2020	X	.	1894	0,4	1894	0,4
	V	.	.	-402	-0,1	-402	-0,1
BP und andere	2020	X	.	X	.	X	.
	V	.	.	.	.	.	.
DIE LINKE und andere	2020	X	.	1921	0,4	1921	0,4
	V	.	.	[+1921]	[+0,4]	[+1921]	[+0,4]
PIRATEN und andere	2020	X	.	X	.	X	.
	V	.	.	.	.	.	.
Die PARTEI und andere	2020	X	.	X	.	X	.
	V	.	.	.	.	.	.
übrige gemeinsame Wahlvorschläge	2020	X	.	X	.	X	.
	V	.	.	.	.	.	.

## Noch: 1. Wahl der Stadträte in den kreisfreien Städten und Wahl der Kreistage in den Landkreisen nach Regierungsbezirken

### Oberfranken

Bezeichnung	Jahr	Wahl der Stadträte in den kreisfreien Städten (4)		Wahl der Kreistage in den Landkreisen (9)		Kommunalwahl zusammen	
	Veränderung	Anzahl	%	Anzahl	%	Anzahl	%
			%-P.		%-P.		%-P.

### A. Stimmen

Zusammenfassung der Parteien mit den zugehörigen gemeinsamen Wahlvorschlägen

CSU sowie CSU und andere	2020	23670	25,2	152609	35,6	176279	33,7
	V	-487	-5,5	-13998	-4,1	-14485	-4,5
GRÜNE sowie GRÜNE und andere	2020	18291	19,4	50858	11,9	69149	13,2
	V	+8448	+7,0	+19307	+4,4	+27755	+4,9
FREIE WÄHLER sowie FREIE WÄHLER und andere	2020	7736	8,2	46408	10,8	54144	10,4
	V	+5765	+5,7	+7011	+1,4	+12776	+2,1
AfD sowie AfD und andere	2020	4039	4,3	24463	5,7	28502	5,5
	V	[+4039]	[+4,3]	[+24463]	[+5,7]	[+28502]	[+5,5]
SPD sowie SPD und andere	2020	18324	19,5	71703	16,7	90027	17,2
	V	-1403	-5,5	-27059	-6,8	-28462	-6,5
FDP sowie FDP und andere	2020	3561	3,8	9012	2,1	12573	2,4
	V	+725	+0,2	+1572	+0,3	+2297	+0,3
ÖDP sowie ÖDP und andere	2020	1112	1,2	3146	0,7	4258	0,8
	V	+781	+0,8	-487	-0,1	+294	+0,0
BP sowie BP und andere	2020	X	.	X	.	X	.
	V	.	.	.	.	.	.
DIE LINKE sowie DIE LINKE und andere	2020	1472	1,6	2935	0,7	4407	0,8
	V	+584	+0,4	[+2935]	[+0,7]	+3519	+0,7
PIRATEN sowie PIRATEN und andere	2020	405	0,4	X	.	405	0,1
	V	[+405]	[+0,4]	.	.	[+405]	[+0,1]
Die PARTEI sowie Die PARTEI und andere	2020	718	0,8	X	.	718	0,1
	V	[+718]	[+0,8]	.	.	[+718]	[+0,1]
übrige Parteien sowie	2020	958	1,0	447	0,1	1405	0,3
übrige gemeinsame Wahlvorschläge	V	+174	+0,0	-906	-0,2	-732	-0,2



## Noch: 1. Wahl der Stadträte in den kreisfreien Städten und Wahl der Kreistage in den Landkreisen nach Regierungsbezirken

### Oberfranken

Bezeichnung	Jahr	Wahl der Stadträte in den kreisfreien Städten (4)		Wahl der Kreistage in den Landkreisen (9)		Kommunalwahl zusammen		
		Veränderung	Anzahl	%	Anzahl	%	Anzahl	%
	%-P.			%-P.				
<b>B. Sitze</b>								
Sitze insgesamt	2020		168	X	500	X	668	X
	V		-	X	-20	X	-20	X
davon								
CSU	2020		42	25,0	158	31,6	200	29,9
	V		-10	-6,0	-27	-4,0	-37	-4,5
GRÜNE	2020		19	11,3	50	10,0	69	10,3
	V		+8	+4,8	+22	+4,6	+30	+4,7
FREIE WÄHLER	2020		1	0,6	25	5,0	26	3,9
	V		-3	-1,8	-14	-2,5	-17	-2,4
AfD	2020		7	4,2	29	5,8	36	5,4
	V		[+7]	[+4,2]	[+29]	[+5,8]	[+36]	[+5,4]
SPD	2020		34	20,2	87	17,4	121	18,1
	V		-10	-6,0	-41	-7,2	-51	-6,9
FDP	2020		6	3,6	10	2,0	16	2,4
	V		+1	+0,6	+1	+0,3	+2	+0,4
Sonstige	2020		59	35,1	141	28,2	200	29,9
	V		+7	+4,2	+10	+3,0	+17	+3,3
davon								
sonstige Parteien	2020		9	5,4	3	0,6	12	1,8
	V		+4	+2,4	-	+0,0	+4	+0,6
gemeinsame Wahlvorschläge	2020		24	14,3	58	11,6	82	12,3
	V		+16	+9,5	+18	+3,9	+34	+5,3
Wählergruppen	2020		26	15,5	80	16,0	106	15,9
	V		-13	-7,7	-8	-0,9	-21	-2,6
Von den sonstigen Parteien entfielen auf								
ÖDP	2020		2	1,2	2	0,4	4	0,6
	V		+1	+0,6	-	+0,0	+1	+0,2
BP	2020		X	.	X	.	X	.
	V		.	.	.	.	.	.
DIE LINKE	2020		3	1,8	1	0,2	4	0,6
	V		+1	+0,6	[+1]	[+0,2]	+2	+0,3
PIRATEN	2020		1	0,6	X	.	1	0,1
	V		[+1]	[+0,6]	.	.	[+1]	[+0,1]
Die PARTEI	2020		1	0,6	X	.	1	0,1
	V		[+1]	[+0,6]	.	.	[+1]	[+0,1]
übrige Parteien	2020		2	1,2	-	-	2	0,3
	V		-	-	-1	-0,2	-1	-0,1

Noch: 1. Wahl der Stadträte in den kreisfreien Städten und Wahl der Kreistage in den Landkreisen nach Regierungsbezirken

**Oberfranken**

Bezeichnung	Jahr	Wahl der Stadträte in den kreisfreien Städten (4)		Wahl der Kreistage in den Landkreisen (9)		Kommunalwahl zusammen	
		Anzahl	%	Anzahl	%	Anzahl	%
	Veränderung		%-P.		%-P.		%-P.

**B. Sitze**

Von den gemeinsamen Wahlvorschlägen entfielen auf

CSU und andere	2020	X	.	18	3,6	18	2,7
	V	.	.	-2	-0,2	-2	-0,2
GRÜNE und andere	2020	12	7,1	8	1,6	20	3,0
	V	+4	+2,4	-2	-0,3	+2	+0,4
FREIE WÄHLER und andere	2020	12	7,1	29	5,8	41	6,1
	V	[+12]	[+7,1]	+21	+4,3	+33	+5,0
AfD und andere	2020	X	.	X	.	X	.
	V	.	.	.	.	.	.
SPD und andere	2020	X	.	X	.	X	.
	V	.	.	.	.	.	.
FDP und andere	2020	X	.	X	.	X	.
	V	.	.	.	.	.	.
ÖDP und andere	2020	X	.	1	0,2	1	0,1
	V	.	.	-1	-0,2	-1	-0,1
BP und andere	2020	X	.	X	.	X	.
	V	.	.	.	.	.	.
DIE LINKE und andere	2020	X	.	2	0,4	2	0,3
	V	.	.	[+2]	[+0,4]	[+2]	[+0,3]
PIRATEN und andere	2020	X	.	X	.	X	.
	V	.	.	.	.	.	.
Die PARTEI und andere	2020	X	.	X	.	X	.
	V	.	.	.	.	.	.
übrige gemeinsame Wahlvorschläge	2020	X	.	X	.	X	.
	V	.	.	.	.	.	.

## Noch: 1. Wahl der Stadträte in den kreisfreien Städten und Wahl der Kreistage in den Landkreisen nach Regierungsbezirken

### Oberfranken

Bezeichnung	Jahr	Wahl der Stadträte in den kreisfreien Städten (4)		Wahl der Kreistage in den Landkreisen (9)		Kommunalwahl zusammen	
	Veränderung	Anzahl	%	Anzahl	%	Anzahl	%
			%-P.		%-P.		%-P.

### B. Sitze

Zusammenfassung der Parteien mit den zugehörigen gemeinsamen Wahlvorschlägen

CSU sowie CSU und andere	2020	42	25,0	176	35,2	218	32,6
	V	-10	-6,0	-29	-4,2	-39	-4,7
GRÜNE sowie GRÜNE und andere	2020	31	18,5	58	11,6	89	13,3
	V	+12	+7,1	+20	+4,3	+32	+5,0
FREIE WÄHLER sowie FREIE WÄHLER und andere	2020	13	7,7	54	10,8	67	10,0
	V	+9	+5,4	+7	+1,8	+16	+2,6
AfD sowie AfD und andere	2020	7	4,2	29	5,8	36	5,4
	V	[+7]	[+4,2]	[+29]	[+5,8]	[+36]	[+5,4]
SPD sowie SPD und andere	2020	34	20,2	87	17,4	121	18,1
	V	-10	-6,0	-41	-7,2	-51	-6,9
FDP sowie FDP und andere	2020	6	3,6	10	2,0	16	2,4
	V	+1	+0,6	+1	+0,3	+2	+0,4
ÖDP sowie ÖDP und andere	2020	2	1,2	3	0,6	5	0,7
	V	+1	+0,6	-1	-0,2	-	+0,0
BP sowie BP und andere	2020	X	.	X	.	X	.
	V	.	.	.	.	.	.
DIE LINKE sowie DIE LINKE und andere	2020	3	1,8	3	0,6	6	0,9
	V	+1	+0,6	[+3]	[+0,6]	+4	+0,6
PIRATEN sowie PIRATEN und andere	2020	1	0,6	X	.	1	0,1
	V	[+1]	[+0,6]	.	.	[+1]	[+0,1]
Die PARTEI sowie Die PARTEI und andere	2020	1	0,6	X	.	1	0,1
	V	[+1]	[+0,6]	.	.	[+1]	[+0,1]
übrige Parteien sowie	2020	2	1,2	-	-	2	0,3
übrige gemeinsame Wahlvorschläge	V	-	-	-1	-0,2	-1	-0,1

## Noch: 1. Wahl der Stadträte in den kreisfreien Städten und Wahl der Kreistage in den Landkreisen nach Regierungsbezirken

### Mittelfranken

Bezeichnung	Jahr	Wahl der Stadträte in den kreisfreien Städten (5)		Wahl der Kreistage in den Landkreisen (7)		Kommunalwahl zusammen		
		Veränderung	Anzahl	%	Anzahl	%	Anzahl	%
	%-P.			%-P.		%-P.		
<b>A. Stimmen</b>								
Stimmberechtigte	2020		636260	X	748512	X	1384772	X
	V		+11259	X	+18854	X	+30113	X
Wähler / Wahlbeteiligung	2020		312292	49,1	474992	63,5	787284	56,9
	V		+26734	+3,4	+50843	+5,3	+77577	+4,5
Ungültige Stimmzettel	2020		6803	2,2	17350	3,7	24153	3,1
	V		+484	-0,0	+3188	+0,3	+3672	+0,2
Gültige Stimmzettel	2020		305489	100	457642	100	763131	100
	V		+26250	X	+47655	X	+73905	X
davon (gew. Stimmen)								
CSU	2020		89487	29,3	168556	36,8	258043	33,8
	V		+4856	-1,0	+11568	-1,5	+16424	-1,2
GRÜNE	2020		51238	16,8	79494	17,4	130732	17,1
	V		+27156	+8,1	+30258	+5,4	+57414	+6,5
FREIE WÄHLER	2020		4520	1,5	19525	4,3	24045	3,2
	V		+3338	+1,1	+4216	+0,5	+7554	+0,8
AfD	2020		15667	5,1	14785	3,2	30452	4,0
	V		[+15667]	[+5,1]	[+14785]	[+3,2]	[+30452]	[+4,0]
SPD	2020		82534	27,0	67147	14,7	149681	19,6
	V		-31368	-13,8	-25332	-7,9	-56700	-10,3
FDP	2020		7942	2,6	13404	2,9	21346	2,8
	V		+316	-0,1	-112	-0,4	+204	-0,3
Sonstige	2020		54101	17,7	94731	20,7	148832	19,5
	V		+6285	+0,6	+12272	+0,6	+18557	+0,6
davon								
sonstige Parteien	2020		18230	6,0	20441	4,5	38671	5,1
	V		+6106	+1,6	+9558	+1,8	+15664	+1,7
gemeinsame Wahlvorschläge	2020		20490	6,7	55584	12,1	76074	10,0
	V		+7958	+2,2	+53579	+11,7	+61537	+7,9
Wählergruppen	2020		15381	5,0	18706	4,1	34087	4,5
	V		-7779	-3,3	-50865	-12,9	-58644	-9,0
Von den sonstigen Parteien entfielen auf								
ÖDP	2020		7840	2,6	11558	2,5	19398	2,5
	V		+1096	+0,2	+2364	+0,3	+3460	+0,2
BP	2020		X	.	X	.	X	.
	V		.	.	.	.	.	.
DIE LINKE	2020		10390	3,4	8622	1,9	19012	2,5
	V		+8563	+2,7	[+8622]	[+1,9]	+17185	+2,2
PIRATEN	2020		X	.	X	.	X	.
	V		[-2806]	[-1,0]	.	.	[-2806]	[-0,4]
Die PARTEI	2020		X	.	X	.	X	.
	V		.	.	.	.	.	.
übrige Parteien	2020		X	.	261	0,1	261	0,0
	V		[-747]	[-0,3]	-1428	-0,4	-2175	-0,3

Noch: 1. Wahl der Stadträte in den kreisfreien Städten und Wahl der Kreistage in den Landkreisen nach Regierungsbezirken

**Mittelfranken**

Bezeichnung	Jahr	Wahl der Stadträte in den kreisfreien Städten (5)		Wahl der Kreistage in den Landkreisen (7)		Kommunalwahl zusammen	
		Anzahl	%	Anzahl	%	Anzahl	%
	Veränderung		%-P.		%-P.		%-P.

**A. Stimmen**

Von den gemeinsamen Wahlvorschlägen entfielen auf

CSU und andere	2020	X	.	X	.	X	.
	V	.	.	.	.	.	.
GRÜNE und andere	2020	10509	3,4	X	.	10509	1,4
	V	+4242	+1,2	.	.	+4242	+0,5
FREIE WÄHLER und andere	2020	6934	2,3	54224	11,8	61158	8,0
	V	+851	+0,1	[+54224]	[+11,8]	+55075	+7,1
AfD und andere	2020	X	.	X	.	X	.
	V	.	.	.	.	.	.
SPD und andere	2020	X	.	X	.	X	.
	V	.	.	.	.	.	.
FDP und andere	2020	X	.	X	.	X	.
	V	[-182]	[-0,1]	[-969]	[-0,2]	[-1151]	[-0,2]
ÖDP und andere	2020	X	.	X	.	X	.
	V	.	.	.	.	.	.
BP und andere	2020	X	.	X	.	X	.
	V	.	.	.	.	.	.
DIE LINKE und andere	2020	X	.	1360	0,3	1360	0,2
	V	.	.	+324	+0,0	+324	+0,0
PIRATEN und andere	2020	X	.	X	.	X	.
	V	.	.	.	.	.	.
Die PARTEI und andere	2020	3047	1,0	X	.	3047	0,4
	V	[+3047]	[+1,0]	.	.	[+3047]	[+0,4]
übrige gemeinsame Wahlvorschläge	2020	X	.	X	.	X	.
	V	.	.	.	.	.	.

## Noch: 1. Wahl der Stadträte in den kreisfreien Städten und Wahl der Kreistage in den Landkreisen nach Regierungsbezirken

### Mittelfranken

Bezeichnung	Jahr	Wahl der Stadträte in den kreisfreien Städten (5)		Wahl der Kreistage in den Landkreisen (7)		Kommunalwahl zusammen	
		Veränderung	Anzahl	%	Anzahl	%	Anzahl
	%-P.						

### A. Stimmen

Zusammenfassung der Parteien mit den zugehörigen gemeinsamen Wahlvorschlägen

CSU sowie CSU und andere	2020	89487	29,3	168556	36,8	258043	33,8
	V	+4856	-1,0	+11568	-1,5	+16424	-1,2
GRÜNE sowie GRÜNE und andere	2020	61747	20,2	79494	17,4	141241	18,5
	V	+31398	+9,3	+30258	+5,4	+61656	+7,0
FREIE WÄHLER sowie FREIE WÄHLER und andere	2020	11454	3,7	73749	16,1	85203	11,2
	V	+4189	+1,1	+58440	+12,4	+62629	+7,9
AfD sowie AfD und andere	2020	15667	5,1	14785	3,2	30452	4,0
	V	[+15667]	[+5,1]	[+14785]	[+3,2]	[+30452]	[+4,0]
SPD sowie SPD und andere	2020	82534	27,0	67147	14,7	149681	19,6
	V	-31368	-13,8	-25332	-7,9	-56700	-10,3
FDP sowie FDP und andere	2020	7942	2,6	13404	2,9	21346	2,8
	V	+134	-0,2	-1081	-0,6	-947	-0,4
ÖDP sowie ÖDP und andere	2020	7840	2,6	11558	2,5	19398	2,5
	V	+1096	+0,2	+2364	+0,3	+3460	+0,2
BP sowie BP und andere	2020	X	.	X	.	X	.
	V	.	.	.	.	.	.
DIE LINKE sowie DIE LINKE und andere	2020	10390	3,4	9982	2,2	20372	2,7
	V	+8563	+2,7	+8946	+1,9	+17509	+2,3
PIRATEN sowie PIRATEN und andere	2020	X	.	X	.	X	.
	V	[-2806]	[-1,0]	.	.	[-2806]	[-0,4]
Die PARTEI sowie Die PARTEI und andere	2020	3047	1,0	X	.	3047	0,4
	V	[+3047]	[+1,0]	.	.	[+3047]	[+0,4]
übrige Parteien sowie	2020	X	.	261	0,1	261	0,0
übrige gemeinsame Wahlvorschläge	V	[-747]	[-0,3]	-1428	-0,4	-2175	-0,3

## Noch: 1. Wahl der Stadträte in den kreisfreien Städten und Wahl der Kreistage in den Landkreisen nach Regierungsbezirken

### Mittelfranken

Bezeichnung	Jahr	Wahl der Stadträte in den kreisfreien Städten (5)		Wahl der Kreistage in den Landkreisen (7)		Kommunalwahl zusammen		
		Veränderung	Anzahl	%		Anzahl	%	
	%-P.			%-P.	Anzahl		%-P.	
<b>B. Sitze</b>								
Sitze insgesamt	2020		250	X	440	X	690	X
	V		-	X	-	X	-	X
davon								
CSU	2020		71	28,4	162	36,8	233	33,8
	V		-9	-3,6	-10	-2,3	-19	-2,8
GRÜNE	2020		39	15,6	75	17,0	114	16,5
	V		+17	+6,8	+23	+5,2	+40	+5,8
FREIE WÄHLER	2020		8	3,2	18	4,1	26	3,8
	V		+5	+2,0	-3	-0,7	+2	+0,3
AfD	2020		12	4,8	15	3,4	27	3,9
	V		[+12]	[+4,8]	[+15]	[+3,4]	[+27]	[+3,9]
SPD	2020		66	26,4	67	15,2	133	19,3
	V		-25	-10,0	-33	-7,5	-58	-8,4
FDP	2020		6	2,4	14	3,2	20	2,9
	V		-1	-0,4	-	-	-1	-0,1
Sonstige	2020		48	19,2	89	20,2	137	19,9
	V		+1	+0,4	+8	+1,8	+9	+1,3
davon								
sonstige Parteien	2020		15	6,0	19	4,3	34	4,9
	V		+3	+1,2	+8	+1,8	+11	+1,6
gemeinsame Wahlvorschläge	2020		16	6,4	49	11,1	65	9,4
	V		+4	+1,6	+46	+10,5	+50	+7,2
Wählergruppen	2020		17	6,8	21	4,8	38	5,5
	V		-6	-2,4	-46	-10,5	-52	-7,5
Von den sonstigen Parteien entfielen auf								
ÖDP	2020		8	3,2	11	2,5	19	2,8
	V		-	-	+2	+0,5	+2	+0,3
BP	2020		X	.	X	.	X	.
	V		.	.	.	.	.	.
DIE LINKE	2020		7	2,8	8	1,8	15	2,2
	V		+5	+2,0	[+8]	[+1,8]	+13	+1,9
PIRATEN	2020		X	.	X	.	X	.
	V		[-1]	[-0,4]	.	.	[-1]	[-0,1]
Die PARTEI	2020		X	.	X	.	X	.
	V		.	.	.	.	.	.
übrige Parteien	2020		X	.	-	-	-	-
	V		[-1]	[-0,4]	-2	-0,5	-3	-0,4

Noch: 1. Wahl der Stadträte in den kreisfreien Städten und Wahl der Kreistage in den Landkreisen nach Regierungsbezirken

**Mittelfranken**

Bezeichnung	Jahr	Wahl der Stadträte in den kreisfreien Städten (5)		Wahl der Kreistage in den Landkreisen (7)		Kommunalwahl zusammen	
		Anzahl	%	Anzahl	%	Anzahl	%
	Veränderung		%-P.		%-P.		%-P.

**B. Sitze**

Von den gemeinsamen Wahlvorschlägen entfielen auf

CSU und andere	2020	X	.	X	.	X	.
	V	.	.	.	.	.	.
GRÜNE und andere	2020	11	4,4	X	.	11	1,6
	V	+3	+1,2	.	.	+3	+0,4
FREIE WÄHLER und andere	2020	4	1,6	48	10,9	52	7,5
	V	-	-	[+48]	[+10,9]	+48	+7,0
AfD und andere	2020	X	.	X	.	X	.
	V	.	.	.	.	.	.
SPD und andere	2020	X	.	X	.	X	.
	V	.	.	.	.	.	.
FDP und andere	2020	X	.	X	.	X	.
	V	[-]	[-]	[-2]	[-0,5]	[-2]	[-0,3]
ÖDP und andere	2020	X	.	X	.	X	.
	V	.	.	.	.	.	.
BP und andere	2020	X	.	X	.	X	.
	V	.	.	.	.	.	.
DIE LINKE und andere	2020	X	.	1	0,2	1	0,1
	V	.	.	-	-	-	-
PIRATEN und andere	2020	X	.	X	.	X	.
	V	.	.	.	.	.	.
Die PARTEI und andere	2020	1	0,4	X	.	1	0,1
	V	[+1]	[+0,4]	.	.	[+1]	[+0,1]
übrige gemeinsame Wahlvorschläge	2020	X	.	X	.	X	.
	V	.	.	.	.	.	.



Noch: 1. Wahl der Stadträte in den kreisfreien Städten und Wahl der Kreistage in den Landkreisen nach Regierungsbezirken

**Mittelfranken**

Bezeichnung	Jahr	Wahl der Stadträte in den kreisfreien Städten (5)		Wahl der Kreistage in den Landkreisen (7)		Kommunalwahl zusammen	
		Veränderung	Anzahl	%	Anzahl	%	Anzahl
	%-P.						

**B. Sitze**

Zusammenfassung der Parteien mit den zugehörigen gemeinsamen Wahlvorschlägen

CSU sowie CSU und andere	2020	71	28,4	162	36,8	233	33,8
	V	-9	-3,6	-10	-2,3	-19	-2,8
GRÜNE sowie GRÜNE und andere	2020	50	20,0	75	17,0	125	18,1
	V	+20	+8,0	+23	+5,2	+43	+6,2
FREIE WÄHLER sowie FREIE WÄHLER und andere	2020	12	4,8	66	15,0	78	11,3
	V	+5	+2,0	+45	+10,2	+50	+7,2
AfD sowie AfD und andere	2020	12	4,8	15	3,4	27	3,9
	V	[+12]	[+4,8]	[+15]	[+3,4]	[+27]	[+3,9]
SPD sowie SPD und andere	2020	66	26,4	67	15,2	133	19,3
	V	-25	-10,0	-33	-7,5	-58	-8,4
FDP sowie FDP und andere	2020	6	2,4	14	3,2	20	2,9
	V	-1	-0,4	-2	-0,5	-3	-0,4
ÖDP sowie ÖDP und andere	2020	8	3,2	11	2,5	19	2,8
	V	-	-	+2	+0,5	+2	+0,3
BP sowie BP und andere	2020	X	.	X	.	X	.
	V	.	.	.	.	.	.
DIE LINKE sowie DIE LINKE und andere	2020	7	2,8	9	2,0	16	2,3
	V	+5	+2,0	+8	+1,8	+13	+1,9
PIRATEN sowie PIRATEN und andere	2020	X	.	X	.	X	.
	V	[-1]	[-0,4]	.	.	[-1]	[-0,1]
Die PARTEI sowie Die PARTEI und andere	2020	1	0,4	X	.	1	0,1
	V	[+1]	[+0,4]	.	.	[+1]	[+0,1]
übrige Parteien sowie	2020	X	.	-	-	-	-
übrige gemeinsame Wahlvorschläge	V	[-1]	[-0,4]	-2	-0,5	-3	-0,4

## Noch: 1. Wahl der Stadträte in den kreisfreien Städten und Wahl der Kreistage in den Landkreisen nach Regierungsbezirken

### Unterfranken

Bezeichnung	Jahr	Wahl der Stadträte in den kreisfreien Städten (3)		Wahl der Kreistage in den Landkreisen (9)		Kommunalwahl zusammen	
		Anzahl	%	Anzahl	%	Anzahl	%
	Veränderung		%-P.		%-P.		%-P.
<b>A. Stimmen</b>							
Stimmberechtigte	2020	195850	X	859055	X	1054905	X
	V	-64	X	+4066	X	+4002	X
Wähler / Wahlbeteiligung	2020	98503	50,3	559183	65,1	657686	62,3
	V	+14952	+7,6	+19444	+2,0	+34396	+3,0
Ungültige Stimmzettel	2020	2811	2,9	22471	4,0	25282	3,8
	V	+321	-0,1	-1559	-0,4	-1238	-0,4
Gültige Stimmzettel	2020	95692	100	536712	100	632404	100
	V	+14631	X	+21003	X	+35634	X
davon (gew. Stimmen)							
CSU	2020	29802	31,1	202166	37,7	231968	36,7
	V	+106	-5,5	-19006	-5,2	-18900	-5,4
GRÜNE	2020	25060	26,2	77412	14,4	102472	16,2
	V	+13347	+11,7	+29269	+5,1	+42616	+6,2
FREIE WÄHLER	2020	1230	1,3	X	.	1230	0,2
	V	[+1230]	[+1,3]	.	.	[+1230]	[+0,2]
AfD	2020	4823	5,0	20431	3,8	25254	4,0
	V	[+4823]	[+5,0]	[+20431]	[+3,8]	[+25254]	[+4,0]
SPD	2020	14704	15,4	69537	13,0	84241	13,3
	V	-4040	-7,8	-27354	-5,8	-31394	-6,1
FDP	2020	3568	3,7	13692	2,6	17260	2,7
	V	+697	+0,2	+2559	+0,4	+3256	+0,4
Sonstige	2020	16505	17,2	153474	28,6	169979	26,9
	V	-1532	-5,0	+15104	+1,8	+13572	+0,7
davon							
sonstige Parteien	2020	7068	7,4	15100	2,8	22168	3,5
	V	+1922	+1,0	+5025	+0,9	+6947	+1,0
gemeinsame Wahlvorschläge	2020	3863	4,0	108450	20,2	112313	17,8
	V	[+3863]	[+4,0]	+93483	+17,3	+97346	+15,3
Wählergruppen	2020	5574	5,8	29924	5,6	35498	5,6
	V	-7317	-10,1	-83404	-16,4	-90721	-15,5
Von den sonstigen Parteien entfielen auf							
ÖDP	2020	3227	3,4	5931	1,1	9158	1,4
	V	+994	+0,6	+656	+0,1	+1650	+0,2
BP	2020	X	.	547	0,1	547	0,1
	V	.	.	-218	-0,0	-218	-0,0
DIE LINKE	2020	3841	4,0	8622	1,6	12463	2,0
	V	+1353	+0,9	+6447	+1,2	+7800	+1,2
PIRATEN	2020	X	.	X	.	X	.
	V	.	.	.	.	.	.
Die PARTEI	2020	X	.	X	.	X	.
	V	.	.	.	.	.	.
übrige Parteien	2020	X	.	X	.	X	.
	V	[-425]	[-0,5]	[-1860]	[-0,4]	[-2285]	[-0,4]

Noch: 1. Wahl der Stadträte in den kreisfreien Städten und Wahl der Kreistage in den Landkreisen nach Regierungsbezirken

**Unterfranken**

Bezeichnung	Jahr	Wahl der Stadträte in den kreisfreien Städten (3)		Wahl der Kreistage in den Landkreisen (9)		Kommunalwahl zusammen	
		Anzahl	%	Anzahl	%	Anzahl	%
	Veränderung		%-P.		%-P.		%-P.

**A. Stimmen**

Von den gemeinsamen Wahlvorschlägen entfielen auf

CSU und andere	2020	X	.	X	.	X	.
	V	.	.	.	.	.	.
GRÜNE und andere	2020	X	.	7822	1,5	7822	1,2
	V	.	.	+3161	+0,6	+3161	+0,5
FREIE WÄHLER und andere	2020	3314	3,5	92841	17,3	96155	15,2
	V	[+3314]	[+3,5]	[+92841]	[+17,3]	[+96155]	[+15,2]
AfD und andere	2020	X	.	X	.	X	.
	V	.	.	.	.	.	.
SPD und andere	2020	X	.	X	.	X	.
	V	.	.	.	.	.	.
FDP und andere	2020	X	.	3937	0,7	3937	0,6
	V	.	.	-31	-0,0	-31	-0,0
ÖDP und andere	2020	X	.	3850	0,7	3850	0,6
	V	.	.	-2488	-0,5	-2488	-0,5
BP und andere	2020	X	.	X	.	X	.
	V	.	.	.	.	.	.
DIE LINKE und andere	2020	X	.	X	.	X	.
	V	.	.	.	.	.	.
PIRATEN und andere	2020	X	.	X	.	X	.
	V	.	.	.	.	.	.
Die PARTEI und andere	2020	X	.	X	.	X	.
	V	.	.	.	.	.	.
übrige gemeinsame Wahlvorschläge	2020	549	0,6	X	.	549	0,1
	V	[+549]	[+0,6]	.	.	[+549]	[+0,1]

## Noch: 1. Wahl der Stadträte in den kreisfreien Städten und Wahl der Kreistage in den Landkreisen nach Regierungsbezirken

### Unterfranken

Bezeichnung	Jahr	Wahl der Stadträte in den kreisfreien Städten (3)		Wahl der Kreistage in den Landkreisen (9)		Kommunalwahl zusammen	
		Veränderung	Anzahl	%	Anzahl	%	Anzahl
	%-P.						

### A. Stimmen

Zusammenfassung der Parteien mit den zugehörigen gemeinsamen Wahlvorschlägen

CSU sowie CSU und andere	2020	29802	31,1	202166	37,7	231968	36,7
	V	+106	-5,5	-19006	-5,2	-18900	-5,4
GRÜNE sowie GRÜNE und andere	2020	25060	26,2	85234	15,9	110294	17,4
	V	+13347	+11,7	+32430	+5,6	+45777	+6,6
FREIE WÄHLER sowie FREIE WÄHLER und andere	2020	4544	4,7	92841	17,3	97385	15,4
	V	[+4544]	[+4,7]	[+92841]	[+17,3]	[+97385]	[+15,4]
AfD sowie AfD und andere	2020	4823	5,0	20431	3,8	25254	4,0
	V	[+4823]	[+5,0]	[+20431]	[+3,8]	[+25254]	[+4,0]
SPD sowie SPD und andere	2020	14704	15,4	69537	13,0	84241	13,3
	V	-4040	-7,8	-27354	-5,8	-31394	-6,1
FDP sowie FDP und andere	2020	3568	3,7	17629	3,3	21197	3,4
	V	+697	+0,2	+2528	+0,4	+3225	+0,3
ÖDP sowie ÖDP und andere	2020	3227	3,4	9781	1,8	13008	2,1
	V	+994	+0,6	-1832	-0,4	-838	-0,3
BP sowie BP und andere	2020	X	.	547	0,1	547	0,1
	V	.	.	-218	-0,0	-218	-0,0
DIE LINKE sowie DIE LINKE und andere	2020	3841	4,0	8622	1,6	12463	2,0
	V	+1353	+0,9	+6447	+1,2	+7800	+1,2
PIRATEN sowie PIRATEN und andere	2020	X	.	X	.	X	.
	V	.	.	.	.	.	.
Die PARTEI sowie Die PARTEI und andere	2020	X	.	X	.	X	.
	V	.	.	.	.	.	.
übrige Parteien sowie	2020	549	0,6	X	.	549	0,1
übrige gemeinsame Wahlvorschläge	V	+124	+0,0	[-1860]	[-0,4]	-1736	-0,3

## Noch: 1. Wahl der Stadträte in den kreisfreien Städten und Wahl der Kreistage in den Landkreisen nach Regierungsbezirken

### Unterfranken

Bezeichnung	Jahr	Wahl der Stadträte in den kreisfreien Städten (3)		Wahl der Kreistage in den Landkreisen (9)		Kommunalwahl zusammen		
		Veränderung	Anzahl	%	Anzahl	%	Anzahl	%
	%-P.			%-P.		%-P.		
<b>B. Sitze</b>								
Sitze insgesamt	2020		138	X	560	X	698	X
	V		-	X	-	X	-	X
davon								
CSU	2020		45	32,6	211	37,7	256	36,7
	V		-9	-6,5	-29	-5,2	-38	-5,4
GRÜNE	2020		31	22,5	77	13,8	108	15,5
	V		+13	+9,4	+27	+4,8	+40	+5,7
FREIE WÄHLER	2020		3	2,2	X	.	3	0,4
	V		[+3]	[+2,2]	.	.	[+3]	[+0,4]
AfD	2020		8	5,8	19	3,4	27	3,9
	V		[+8]	[+5,8]	[+19]	[+3,4]	[+27]	[+3,9]
SPD	2020		24	17,4	71	12,7	95	13,6
	V		-10	-7,2	-32	-5,7	-42	-6,0
FDP	2020		5	3,6	14	2,5	19	2,7
	V		-	-	+2	+0,4	+2	+0,3
Sonstige	2020		22	15,9	168	30,0	190	27,2
	V		-5	-3,6	+13	+2,3	+8	+1,1
davon								
sonstige Parteien	2020		10	7,2	16	2,9	26	3,7
	V		+2	+1,4	+5	+0,9	+7	+1,0
gemeinsame Wahlvorschläge	2020		4	2,9	117	20,9	121	17,3
	V		[+4]	[+2,9]	+100	+17,9	+104	+14,9
Wählergruppen	2020		8	5,8	35	6,3	43	6,2
	V		-11	-8,0	-92	-16,4	-103	-14,8
Von den sonstigen Parteien entfielen auf								
ÖDP	2020		4	2,9	7	1,3	11	1,6
	V		+1	+0,7	+1	+0,2	+2	+0,3
BP	2020		X	.	1	0,2	1	0,1
	V		.	.	-	-	-	-
DIE LINKE	2020		6	4,3	8	1,4	14	2,0
	V		+2	+1,4	+6	+1,1	+8	+1,1
PIRATEN	2020		X	.	X	.	X	.
	V		.	.	.	.	.	.
Die PARTEI	2020		X	.	X	.	X	.
	V		.	.	.	.	.	.
übrige Parteien	2020		X	.	X	.	X	.
	V		[-1]	[-0,7]	[-2]	[-0,4]	[-3]	[-0,4]

Noch: 1. Wahl der Stadträte in den kreisfreien Städten und Wahl der Kreistage in den Landkreisen nach Regierungsbezirken

**Unterfranken**

Bezeichnung	Jahr	Wahl der Stadträte in den kreisfreien Städten (3)		Wahl der Kreistage in den Landkreisen (9)		Kommunalwahl zusammen	
		Anzahl	%	Anzahl	%	Anzahl	%
	Veränderung		%-P.		%-P.		%-P.

**B. Sitze**

Von den gemeinsamen Wahlvorschlägen entfielen auf

CSU und andere	2020	X	.	X	.	X	.
	V	.	.	.	.	.	.
GRÜNE und andere	2020	X	.	9	1,6	9	1,3
	V	.	.	+4	+0,7	+4	+0,6
FREIE WÄHLER und andere	2020	3	2,2	99	17,7	102	14,6
	V	[+3]	[+2,2]	[+99]	[+17,7]	[+102]	[+14,6]
AfD und andere	2020	X	.	X	.	X	.
	V	.	.	.	.	.	.
SPD und andere	2020	X	.	X	.	X	.
	V	.	.	.	.	.	.
FDP und andere	2020	X	.	5	0,9	5	0,7
	V	.	.	-	-	-	-
ÖDP und andere	2020	X	.	4	0,7	4	0,6
	V	.	.	-3	-0,5	-3	-0,4
BP und andere	2020	X	.	X	.	X	.
	V	.	.	.	.	.	.
DIE LINKE und andere	2020	X	.	X	.	X	.
	V	.	.	.	.	.	.
PIRATEN und andere	2020	X	.	X	.	X	.
	V	.	.	.	.	.	.
Die PARTEI und andere	2020	X	.	X	.	X	.
	V	.	.	.	.	.	.
übrige gemeinsame Wahlvorschläge	2020	1	0,7	X	.	1	0,1
	V	[+1]	[+0,7]	.	.	[+1]	[+0,1]

## Noch: 1. Wahl der Stadträte in den kreisfreien Städten und Wahl der Kreistage in den Landkreisen nach Regierungsbezirken

### Unterfranken

Bezeichnung	Jahr	Wahl der Stadträte in den kreisfreien Städten (3)		Wahl der Kreistage in den Landkreisen (9)		Kommunalwahl zusammen	
		Veränderung	Anzahl	%	Anzahl	%	Anzahl
	%-P.			%-P.			

### B. Sitze

Zusammenfassung der Parteien mit den zugehörigen gemeinsamen Wahlvorschlägen

CSU sowie CSU und andere	2020	45	32,6	211	37,7	256	36,7
	V	-9	-6,5	-29	-5,2	-38	-5,4
GRÜNE sowie GRÜNE und andere	2020	31	22,5	86	15,4	117	16,8
	V	+13	+9,4	+31	+5,5	+44	+6,3
FREIE WÄHLER sowie FREIE WÄHLER und andere	2020	6	4,3	99	17,7	105	15,0
	V	[+6]	[+4,3]	[+99]	[+17,7]	[+105]	[+15,0]
AfD sowie AfD und andere	2020	8	5,8	19	3,4	27	3,9
	V	[+8]	[+5,8]	[+19]	[+3,4]	[+27]	[+3,9]
SPD sowie SPD und andere	2020	24	17,4	71	12,7	95	13,6
	V	-10	-7,2	-32	-5,7	-42	-6,0
FDP sowie FDP und andere	2020	5	3,6	19	3,4	24	3,4
	V	-	-	+2	+0,4	+2	+0,3
ÖDP sowie ÖDP und andere	2020	4	2,9	11	2,0	15	2,1
	V	+1	+0,7	-2	-0,4	-1	-0,1
BP sowie BP und andere	2020	X	.	1	0,2	1	0,1
	V	.	.	-	-	-	-
DIE LINKE sowie DIE LINKE und andere	2020	6	4,3	8	1,4	14	2,0
	V	+2	+1,4	+6	+1,1	+8	+1,1
PIRATEN sowie PIRATEN und andere	2020	X	.	X	.	X	.
	V	.	.	.	.	.	.
Die PARTEI sowie Die PARTEI und andere	2020	X	.	X	.	X	.
	V	.	.	.	.	.	.
übrige Parteien sowie	2020	1	0,7	X	.	1	0,1
übrige gemeinsame Wahlvorschläge	V	-	-	[-2]	[-0,4]	-2	-0,3

## Noch: 1. Wahl der Stadträte in den kreisfreien Städten und Wahl der Kreistage in den Landkreisen nach Regierungsbezirken

### Schwaben

Bezeichnung	Jahr	Wahl der Stadträte in den kreisfreien Städten (4)		Wahl der Kreistage in den Landkreisen (10)		Kommunalwahl zusammen		
		Veränderung	Anzahl	%	Anzahl	%	Anzahl	%
	%-P.							
<b>A. Stimmen</b>								
Stimmberechtigte	2020		333234	X	1138409	X	1471643	X
	V		+13444	X	+43569	X	+57013	X
Wähler / Wahlbeteiligung	2020		151082	45,3	675758	59,4	826840	56,2
	V		+17785	+3,7	+52165	+2,4	+69950	+2,7
Ungültige Stimmzettel	2020		3763	2,5	27209	4,0	30972	3,7
	V		+182	-0,2	-28	-0,3	+154	-0,3
Gültige Stimmzettel	2020		147319	100	648549	100	795868	100
	V		+17603	X	+52193	X	+69796	X
davon (gew. Stimmen)								
CSU	2020		45301	30,8	242764	37,4	288065	36,2
	V		-2235	-5,9	-18582	-6,4	-20817	-6,3
GRÜNE	2020		31298	21,2	106418	16,4	137716	17,3
	V		+15821	+9,3	+44451	+6,0	+60272	+6,6
FREIE WÄHLER	2020		2431	1,7	22158	3,4	24589	3,1
	V		-3155	-2,7	+3382	+0,3	+227	-0,3
AfD	2020		9107	6,2	35082	5,4	44189	5,6
	V		+4295	+2,5	[+35082]	[+5,4]	+39377	+4,9
SPD	2020		19105	13,0	57689	8,9	76794	9,6
	V		-7326	-7,4	-30765	-5,9	-38091	-6,2
FDP	2020		4435	3,0	17176	2,6	21611	2,7
	V		+472	-0,0	+3418	+0,3	+3890	+0,3
Sonstige	2020		35642	24,2	167262	25,8	202904	25,5
	V		+9731	+4,2	+15207	+0,3	+24938	+1,0
davon								
sonstige Parteien	2020		10539	7,2	22995	3,5	33534	4,2
	V		+4292	+2,3	+2128	+0,0	+6420	+0,5
gemeinsame Wahlvorschläge	2020		10157	6,9	79446	12,2	89603	11,3
	V		+8824	+5,9	+69665	+10,6	+78489	+9,7
Wählergruppen	2020		14946	10,1	64821	10,0	79767	10,0
	V		-3385	-4,0	-56586	-10,4	-59971	-9,2
Von den sonstigen Parteien entfielen auf								
ÖDP	2020		3448	2,3	13882	2,1	17330	2,2
	V		+215	-0,2	+4277	+0,5	+4492	+0,4
BP	2020		X	.	1690	0,3	1690	0,2
	V		.	.	-2444	-0,4	-2444	-0,4
DIE LINKE	2020		4385	3,0	6493	1,0	10878	1,4
	V		+1716	+0,9	+5020	+0,8	+6736	+0,8
PIRATEN	2020		X	.	X	.	X	.
	V		.	.	.	.	.	.
Die PARTEI	2020		1417	1,0	X	.	1417	0,2
	V		[+1417]	[+1,0]	.	.	[+1417]	[+0,2]
übrige Parteien	2020		1289	0,9	930	0,1	2219	0,3
	V		+944	+0,6	-4725	-0,8	-3781	-0,5



Noch: 1. Wahl der Stadträte in den kreisfreien Städten und Wahl der Kreistage in den Landkreisen nach Regierungsbezirken

**Schwaben**

Bezeichnung	Jahr	Wahl der Stadträte in den kreisfreien Städten (4)		Wahl der Kreistage in den Landkreisen (10)		Kommunalwahl zusammen	
		Anzahl	%	Anzahl	%	Anzahl	%
	Veränderung		%-P.		%-P.		%-P.

**A. Stimmen**

Von den gemeinsamen Wahlvorschlägen entfielen auf

CSU und andere	2020	X	.	X	.	X	.
	V	.	.	.	.	.	.
GRÜNE und andere	2020	X	.	X	.	X	.
	V	.	.	.	.	.	.
FREIE WÄHLER und andere	2020	9179	6,2	72274	11,1	81453	10,2
	V	[+9179]	[+6,2]	[+72274]	[+11,1]	[+81453]	[+10,2]
AfD und andere	2020	X	.	X	.	X	.
	V	.	.	.	.	.	.
SPD und andere	2020	X	.	X	.	X	.
	V	.	.	.	.	.	.
FDP und andere	2020	X	.	1427	0,2	1427	0,2
	V	.	.	-2039	-0,4	-2039	-0,3
ÖDP und andere	2020	X	.	5745	0,9	5745	0,7
	V	.	.	-570	-0,2	-570	-0,1
BP und andere	2020	X	.	X	.	X	.
	V	.	.	.	.	.	.
DIE LINKE und andere	2020	X	.	X	.	X	.
	V	.	.	.	.	.	.
PIRATEN und andere	2020	X	.	X	.	X	.
	V	.	.	.	.	.	.
Die PARTEI und andere	2020	X	.	X	.	X	.
	V	.	.	.	.	.	.
übrige gemeinsame Wahlvorschläge	2020	978	0,7	X	.	978	0,1
	V	-355	-0,4	.	.	-355	-0,1

## Noch: 1. Wahl der Stadträte in den kreisfreien Städten und Wahl der Kreistage in den Landkreisen nach Regierungsbezirken

### Schwaben

Bezeichnung	Jahr	Wahl der Stadträte in den kreisfreien Städten (4)		Wahl der Kreistage in den Landkreisen (10)		Kommunalwahl zusammen	
		Veränderung	Anzahl	%	Anzahl	%	Anzahl
	%-P.			%-P.			

### A. Stimmen

Zusammenfassung der Parteien mit den zugehörigen gemeinsamen Wahlvorschlägen

CSU sowie CSU und andere	2020	45301	30,8	242764	37,4	288065	36,2
	V	-2235	-5,9	-18582	-6,4	-20817	-6,3
GRÜNE sowie GRÜNE und andere	2020	31298	21,2	106418	16,4	137716	17,3
	V	+15821	+9,3	+44451	+6,0	+60272	+6,6
FREIE WÄHLER sowie FREIE WÄHLER und andere	2020	11610	7,9	94432	14,6	106042	13,3
	V	+6024	+3,6	+75656	+11,4	+81680	+10,0
AfD sowie AfD und andere	2020	9107	6,2	35082	5,4	44189	5,6
	V	+4295	+2,5	[+35082]	[+5,4]	+39377	+4,9
SPD sowie SPD und andere	2020	19105	13,0	57689	8,9	76794	9,6
	V	-7326	-7,4	-30765	-5,9	-38091	-6,2
FDP sowie FDP und andere	2020	4435	3,0	18603	2,9	23038	2,9
	V	+472	-0,0	+1379	-0,0	+1851	-0,0
ÖDP sowie ÖDP und andere	2020	3448	2,3	19627	3,0	23075	2,9
	V	+215	-0,2	+3707	+0,4	+3922	+0,3
BP sowie BP und andere	2020	X	.	1690	0,3	1690	0,2
	V	.	.	-2444	-0,4	-2444	-0,4
DIE LINKE sowie DIE LINKE und andere	2020	4385	3,0	6493	1,0	10878	1,4
	V	+1716	+0,9	+5020	+0,8	+6736	+0,8
PIRATEN sowie PIRATEN und andere	2020	X	.	X	.	X	.
	V	.	.	.	.	.	.
Die PARTEI sowie Die PARTEI und andere	2020	1417	1,0	X	.	1417	0,2
	V	[+1417]	[+1,0]	.	.	[+1417]	[+0,2]
übrige Parteien sowie	2020	2267	1,5	930	0,1	3197	0,4
übrige gemeinsame Wahlvorschläge	V	+589	+0,2	-4725	-0,8	-4136	-0,6

## Noch: 1. Wahl der Stadträte in den kreisfreien Städten und Wahl der Kreistage in den Landkreisen nach Regierungsbezirken

### Schwaben

Bezeichnung	Jahr	Wahl der Stadträte in den kreisfreien Städten (4)		Wahl der Kreistage in den Landkreisen (10)		Kommunalwahl zusammen		
		Veränderung	Anzahl	%	Anzahl	%	Anzahl	%
	%-P.			%-P.		%-P.		
<b>B. Sitze</b>								
Sitze insgesamt	2020		184	X	630	X	814	X
	V		-	X	-	X	-	X
davon								
CSU	2020		55	29,9	232	36,8	287	35,3
	V		-11	-6,0	-41	-6,5	-52	-6,4
GRÜNE	2020		34	18,5	104	16,5	138	17,0
	V		+14	+7,6	+38	+6,0	+52	+6,4
FREIE WÄHLER	2020		6	3,3	26	4,1	32	3,9
	V		-3	-1,6	+5	+0,8	+2	+0,2
AfD	2020		10	5,4	33	5,2	43	5,3
	V		+6	+3,3	[+33]	[+5,2]	+39	+4,8
SPD	2020		23	12,5	57	9,0	80	9,8
	V		-10	-5,4	-37	-5,9	-47	-5,8
FDP	2020		6	3,3	15	2,4	21	2,6
	V		-2	-1,1	+1	+0,2	-1	-0,1
Sonstige	2020		50	27,2	163	25,9	213	26,2
	V		+6	+3,3	+1	+0,2	+7	+0,9
davon								
sonstige Parteien	2020		11	6,0	23	3,7	34	4,2
	V		+2	+1,1	+1	+0,2	+3	+0,4
gemeinsame Wahlvorschläge	2020		15	8,2	74	11,7	89	10,9
	V		+12	+6,5	+64	+10,2	+76	+9,3
Wählergruppen	2020		24	13,0	66	10,5	90	11,1
	V		-8	-4,3	-64	-10,2	-72	-8,8
Von den sonstigen Parteien entfielen auf								
ÖDP	2020		5	2,7	14	2,2	19	2,3
	V		-1	-0,5	+3	+0,5	+2	+0,2
BP	2020		X	.	2	0,3	2	0,2
	V		.	.	-2	-0,3	-2	-0,2
DIE LINKE	2020		4	2,2	6	1,0	10	1,2
	V		+2	+1,1	+5	+0,8	+7	+0,9
PIRATEN	2020		X	.	X	.	X	.
	V		.	.	.	.	.	.
Die PARTEI	2020		1	0,5	X	.	1	0,1
	V		[+1]	[+0,5]	.	.	[+1]	[+0,1]
übrige Parteien	2020		1	0,5	1	0,2	2	0,2
	V		-	-	-5	-0,8	-5	-0,6

Noch: 1. Wahl der Stadträte in den kreisfreien Städten und Wahl der Kreistage in den Landkreisen nach Regierungsbezirken

**Schwaben**

Bezeichnung	Jahr	Wahl der Stadträte in den kreisfreien Städten (4)		Wahl der Kreistage in den Landkreisen (10)		Kommunalwahl zusammen	
		Anzahl	%	Anzahl	%	Anzahl	%
	Veränderung		%-P.		%-P.		%-P.

**B. Sitze**

Von den gemeinsamen Wahlvorschlägen entfielen auf

CSU und andere	2020	X	.	X	.	X	.
	V	.	.	.	.	.	.
GRÜNE und andere	2020	X	.	X	.	X	.
	V	.	.	.	.	.	.
FREIE WÄHLER und andere	2020	13	7,1	67	10,6	80	9,8
	V	[+13]	[+7,1]	[+67]	[+10,6]	[+80]	[+9,8]
AfD und andere	2020	X	.	X	.	X	.
	V	.	.	.	.	.	.
SPD und andere	2020	X	.	X	.	X	.
	V	.	.	.	.	.	.
FDP und andere	2020	X	.	2	0,3	2	0,2
	V	.	.	-2	-0,3	-2	-0,2
ÖDP und andere	2020	X	.	5	0,8	5	0,6
	V	.	.	-1	-0,2	-1	-0,1
BP und andere	2020	X	.	X	.	X	.
	V	.	.	.	.	.	.
DIE LINKE und andere	2020	X	.	X	.	X	.
	V	.	.	.	.	.	.
PIRATEN und andere	2020	X	.	X	.	X	.
	V	.	.	.	.	.	.
Die PARTEI und andere	2020	X	.	X	.	X	.
	V	.	.	.	.	.	.
übrige gemeinsame Wahlvorschläge	2020	2	1,1	X	.	2	0,2
	V	-1	-0,5	.	.	-1	-0,1

## Noch: 1. Wahl der Stadträte in den kreisfreien Städten und Wahl der Kreistage in den Landkreisen nach Regierungsbezirken

### Schwaben

Bezeichnung	Jahr	Wahl der Stadträte in den kreisfreien Städten (4)		Wahl der Kreistage in den Landkreisen (10)		Kommunalwahl zusammen	
		Veränderung	Anzahl	%	Anzahl	%	Anzahl
	%-P.						

### B. Sitze

Zusammenfassung der Parteien mit den zugehörigen gemeinsamen Wahlvorschlägen

CSU sowie CSU und andere	2020	55	29,9	232	36,8	287	35,3
	V	-11	-6,0	-41	-6,5	-52	-6,4
GRÜNE sowie GRÜNE und andere	2020	34	18,5	104	16,5	138	17,0
	V	+14	+7,6	+38	+6,0	+52	+6,4
FREIE WÄHLER sowie FREIE WÄHLER und andere	2020	19	10,3	93	14,8	112	13,8
	V	+10	+5,4	+72	+11,4	+82	+10,1
AfD sowie AfD und andere	2020	10	5,4	33	5,2	43	5,3
	V	+6	+3,3	[+33]	[+5,2]	+39	+4,8
SPD sowie SPD und andere	2020	23	12,5	57	9,0	80	9,8
	V	-10	-5,4	-37	-5,9	-47	-5,8
FDP sowie FDP und andere	2020	6	3,3	17	2,7	23	2,8
	V	-2	-1,1	-1	-0,2	-3	-0,4
ÖDP sowie ÖDP und andere	2020	5	2,7	19	3,0	24	2,9
	V	-1	-0,5	+2	+0,3	+1	+0,1
BP sowie BP und andere	2020	X	.	2	0,3	2	0,2
	V	.	.	-2	-0,3	-2	-0,2
DIE LINKE sowie DIE LINKE und andere	2020	4	2,2	6	1,0	10	1,2
	V	+2	+1,1	+5	+0,8	+7	+0,9
PIRATEN sowie PIRATEN und andere	2020	X	.	X	.	X	.
	V	.	.	.	.	.	.
Die PARTEI sowie Die PARTEI und andere	2020	1	0,5	X	.	1	0,1
	V	[+1]	[+0,5]	.	.	[+1]	[+0,1]
übrige Parteien sowie	2020	3	1,6	1	0,2	4	0,5
übrige gemeinsame Wahlvorschläge	V	-1	-0,5	-5	-0,8	-6	-0,7

## 2. Stimmen und Sitze bei der Wahl der Stadträte in den kreisfreien Städten und bei der Wahl der Kreistage in den Landkreisen

### Oberbayern

Bezeichnung	2020			Vorwahl		
	Stimmen	Personen, Stimmzettel, gew. Stimmen		Sit- ze	gew. Stim- men	Sit- ze
	Anzahl	Anzahl	%	Anz.	%	Anz.

### 161 Kreisfreie Stadt Ingolstadt

Stimmberechtigte	X	101101	X	X	X	X
Wähler / Wahlbeteiligung	X	46259	45,8	X	42,4	X
Ungültige Stimmzettel	X	1343	2,9	X	3,1	X
Wahlvorschläge zusammen	2039491	44916	100	50	100	50
davon						
CSU	546260	12030	26,8	13	44,6	22
GRÜNE	310736	6843	15,2	8	10,1	5
FREIE WÄHLER/FW	160734	3540	7,9	4	.	X
AfD	155453	3424	7,6	4	.	X
SPD	356432	7850	17,5	9	19,4	10
FDP	72150	1589	3,5	2	2,1	1
ÖDP	83890	1847	4,1	2	4,6	2
BGI	98000	2158	4,8	2	3,7	2
DIE LINKE	90090	1984	4,4	2	3,0	2
JU	71957	1585	3,5	2	.	X
UDI	93789	2066	4,6	2	.	X
Freie Wähler e.V.	X	X	.	X	10,8	5
REP	X	X	.	X	1,7	1

## Noch: 2. Stimmen und Sitze bei der Wahl der Stadträte in den kreisfreien Städten und bei der Wahl der Kreistage in den Landkreisen

### Oberbayern

Bezeichnung	2020			Vorwahl		
	Stimmen	Personen, Stimmzettel, gew. Stimmen		Sit- ze	gew. Stim- men	Sit- ze
	Anzahl	Anzahl	%	Anz.	%	Anz.

#### 162 Kreisfreie Stadt München

Stimmberechtigte	X	1110571	X	X	X	X
Wähler / Wahlbeteiligung	X	544464	49,0	X	42,0	X
Ungültige Stimmzettel	X	12937	2,4	X	2,0	X
Wahlvorschläge zusammen	40408200	531527	100	80	100	80
davon						
CSU	9986014	131355	24,7	20	32,5	26
GRÜNE	11762516	154723	29,1	23	16,6	13
FREIE WÄHLER/FW Freie Wähler München	1008400	13265	2,5	2	2,7	2
AfD	1559476	20513	3,9	3	2,5	2
SPD	8884562	116867	22,0	18	30,8	25
FDP	1420194	18681	3,5	3	3,4	3
ÖDP	1598539	21027	4,0	3	2,5	2
DIE LINKE	1319464	17356	3,3	3	2,4	2
Rosa Liste	396324	5213	1,0	1	1,9	1
BP	273737	3601	0,7	1	0,9	1
Bürgerinitiative Ausländerstopp	86358	1136	0,2	-	0,7	1
FAIR	142455	1874	0,4	-	.	X
München-Liste	339705	4469	0,8	1	.	X
mut	247679	3258	0,6	-	.	X
Die PARTEI	528949	6958	1,3	1	.	X
Volt	732853	9640	1,8	1	.	X
Zusammen Bayern e.V.	120975	1591	0,3	-	.	X
DIE FREIHEIT	X	X	.	X	0,6	-
PIRATEN	X	X	.	X	1,2	1
Wählergruppe HUT e.V.	X	X	.	X	1,3	1

## Noch: 2. Stimmen und Sitze bei der Wahl der Stadträte in den kreisfreien Städten und bei der Wahl der Kreistage in den Landkreisen

### Oberbayern

Bezeichnung	2020			Vorwahl		
	Stimmen	Personen, Stimmzettel, gew. Stimmen		Sit- ze	gew. Stim- men	Sit- ze
	Anzahl	Anzahl	%	Anz.	%	Anz.

### 163 Kreisfreie Stadt Rosenheim

Stimmberechtigte	X	46511	X	X	X	X
Wähler / Wahlbeteiligung	X	22076	47,5	X	40,8	X
Ungültige Stimmzettel	X	628	2,8	X	2,4	X
Wahlvorschläge zusammen	847522	21448	100	44	100	44
davon						
CSU	308084	7797	36,4	16	47,3	21
GRÜNE	212281	5372	25,0	11	16,0	7
FREIE WÄHLER/UP	89861	2274	10,6	5	.	X
AfD	52425	1327	6,2	3	.	X
SPD	105392	2667	12,4	5	18,9	8
FDP	22786	577	2,7	1	2,3	1
REP	10292	260	1,2	1	4,8	2
ÖDP	18955	480	2,2	1	3,0	1
DIE LINKE/mut/PIRATEN/Die PARTEI/V-Partei <sup>3</sup>	27446	694	3,2	1	.	X
Freie Wähler/Unabh. Partei Freie Wählerver. e.V.	X	X	.	X	7,7	4



## Noch: 2. Stimmen und Sitze bei der Wahl der Stadträte in den kreisfreien Städten und bei der Wahl der Kreistage in den Landkreisen

### Oberbayern

Bezeichnung	2020			Vorwahl		
	Stimmen	Personen, Stimmzettel, gew. Stimmen		Sit- ze	gew. Stim- men	Sit- ze
	Anzahl	Anzahl	%	Anz.	%	Anz.

#### 171 Landkreis Altötting

Stimmberechtigte	X	88891	X	X	X	X
Wähler / Wahlbeteiligung	X	50537	56,9	X	53,9	X
Ungültige Stimmzettel	X	1674	3,3	X	3,6	X
Wahlvorschläge zusammen	2546921	48863	100	60	100	60
davon						
CSU	1022888	19624	40,2	24	49,0	29
GRÜNE	336328	6453	13,2	8	7,6	5
AfD	145531	2792	5,7	3	.	X
SPD	369334	7086	14,5	9	21,0	12
FDP	75778	1454	3,0	2	2,5	2
Freie Wähler	354718	6805	13,9	8	14,4	9
ÖDP	94975	1822	3,7	2	3,5	2
JL	147369	2827	5,8	4	.	X
REP	X	X	.	X	2,0	1

## Noch: 2. Stimmen und Sitze bei der Wahl der Stadträte in den kreisfreien Städten und bei der Wahl der Kreistage in den Landkreisen

### Oberbayern

Bezeichnung	2020			Vorwahl		
	Stimmen	Personen, Stimmzettel, gew. Stimmen		Sit- ze	gew. Stim- men	Sit- ze
	Anzahl	Anzahl	%	Anz.	%	Anz.

#### 172 Landkreis Berchtesgadener Land

Stimmberechtigte	X	85623	X	X	X	X	
Wähler / Wahlbeteiligung	X	48735	56,9	X	52,4	X	
Ungültige Stimmzettel	X	2094	4,3	X	3,7	X	
Wahlvorschläge zusammen	2443892	46641	100	60	100	60	
davon							
CSU		928915	17728	38,0	22	45,4	27
GRÜNE		489140	9335	20,0	12	15,5	9
FREIE WÄHLER/Freie Wähler BGL		529014	10096	21,6	13	.	X
AfD		117203	2237	4,8	3	.	X
SPD		188471	3597	7,7	5	12,3	8
FDP		42303	807	1,7	1	1,4	1
ÖDP		76514	1460	3,1	2	3,2	2
BLR		72332	1381	3,0	2	.	X
Freie Wähler	X	X	.	X	20,4	12	
REP	X	X	.	X	1,8	1	

## Noch: 2. Stimmen und Sitze bei der Wahl der Stadträte in den kreisfreien Städten und bei der Wahl der Kreistage in den Landkreisen

### Oberbayern

Bezeichnung	2020			Vorwahl		
	Stimmen	Personen, Stimmzettel, gew. Stimmen		Sit- ze	gew. Stim- men	Sit- ze
	Anzahl	Anzahl	%	Anz.	%	Anz.

#### 173 Landkreis Bad Tölz-Wolfratshausen

Stimmberechtigte	X	101402	X	X	X	X
Wähler / Wahlbeteiligung	X	60031	59,2	X	55,2	X
Ungültige Stimmzettel	X	2430	4,0	X	3,6	X
Wahlvorschläge zusammen	3059444	57601	100	60	100	60
davon						
CSU	1050388	19776	34,3	21	38,3	23
GRÜNE	637677	12006	20,8	13	14,2	9
FREIE WÄHLER/Freie Wähler Bad Tölz-Wolfratshausen	693352	13054	22,7	14	.	X
AfD	117651	2215	3,8	2	.	X
SPD	216643	4079	7,1	4	11,8	7
FDP	65370	1231	2,1	1	1,7	1
BP	70080	1319	2,3	1	3,5	2
FUW	38328	721	1,3	1	3,0	2
DIE LINKE	52146	982	1,7	1	.	X
ÖDP	117809	2218	3,9	2	.	X
Freie Wähler	X	X	.	X	27,5	16

## Noch: 2. Stimmen und Sitze bei der Wahl der Stadträte in den kreisfreien Städten und bei der Wahl der Kreistage in den Landkreisen

### Oberbayern

Bezeichnung	2020			Vorwahl		
	Stimmen	Personen, Stimmzettel, gew. Stimmen		Sit- ze	gew. Stim- men	Sit- ze
	Anzahl	Anzahl	%	Anz.	%	Anz.

#### 174 Landkreis Dachau

Stimmberechtigte	X	118608	X	X	X	X
Wähler / Wahlbeteiligung	X	69933	59,0	X	54,1	X
Ungültige Stimmzettel	X	2436	3,5	X	3,1	X
Wahlvorschläge zusammen	4253906	67497	100	70	100	60
davon						
CSU	1661476	26363	39,1	27	43,9	26
GRÜNE	704399	11177	16,6	12	8,9	5
FREIE WÄHLER/Freie Wähler Kreisverband Dachau e.V.	458936	7282	10,8	8	16,3	10
AfD	238838	3790	5,6	4	.	X
SPD	512091	8125	12,0	8	18,5	11
FDP	90886	1442	2,1	1	1,7	1
ÖDP	181492	2880	4,3	3	5,7	4
Freie Wähler Dachau e.V.	164794	2615	3,9	3	5,1	3
Bündnis für Dachau	119201	1891	2,8	2	.	X
DIE LINKE/Die PARTEI	57928	919	1,4	1	.	X
Wir- für Heimat, Werte und Zukunft e.V.	63865	1013	1,5	1	.	X

## Noch: 2. Stimmen und Sitze bei der Wahl der Stadträte in den kreisfreien Städten und bei der Wahl der Kreistage in den Landkreisen

### Oberbayern

Bezeichnung	2020			Vorwahl		
	Stimmen	Personen, Stimmzettel, gew. Stimmen		Sit- ze	gew. Stim- men	Sit- ze
	Anzahl	Anzahl	%	Anz.	%	Anz.

#### 175 Landkreis Ebersberg

Stimmberechtigte	X	109901	X	X	X	X
Wähler / Wahlbeteiligung	X	69689	63,4	X	55,5	X
Ungültige Stimmzettel	X	2243	3,2	X	2,6	X
Wahlvorschläge zusammen	3738104	67446	100	60	100	60
davon						
CSU	1504167	27139	40,2	24	41,2	25
GRÜNE	913424	16481	24,4	15	16,6	10
FREIE WÄHLER	349139	6300	9,3	6	.	X
AfD	154932	2795	4,1	2	3,8	2
SPD	396353	7151	10,6	6	18,6	11
FDP	142299	2568	3,8	2	3,1	2
BP	92970	1678	2,5	2	2,9	2
ÖDP	113854	2054	3,0	2	2,1	1
DIE LINKE	70966	1280	1,9	1	.	X
Freie Wähler	X	X	.	X	11,6	7

## Noch: 2. Stimmen und Sitze bei der Wahl der Stadträte in den kreisfreien Städten und bei der Wahl der Kreistage in den Landkreisen

### Oberbayern

Bezeichnung	2020			Vorwahl		
	Stimmen	Personen, Stimmzettel, gew. Stimmen		Sit- ze	gew. Stim- men	Sit- ze
	Anzahl	Anzahl	%	Anz.	%	Anz.

#### 176 Landkreis Eichstätt

Stimmberechtigte	X	103642	X	X	X	X
Wähler / Wahlbeteiligung	X	69032	66,6	X	64,5	X
Ungültige Stimmzettel	X	2643	3,8	X	2,7	X
Wahlvorschläge zusammen	3520837	66389	100	60	100	60
davon						
CSU	1401639	26429	39,8	24	49,7	30
GRÜNE	333085	6281	9,5	6	5,6	3
FREIE WÄHLER	657697	12402	18,7	11	20,7	12
SPD	452685	8536	12,9	8	18,1	11
FDP	62127	1171	1,8	1	1,8	1
ÖDP	143062	2698	4,1	2	4,1	3
DIE LINKE	66597	1256	1,9	1	.	X
JFW	174031	3281	4,9	3	.	X
JU	229914	4335	6,5	4	.	X

## Noch: 2. Stimmen und Sitze bei der Wahl der Stadträte in den kreisfreien Städten und bei der Wahl der Kreistage in den Landkreisen

### Oberbayern

Bezeichnung	2020			Vorwahl		
	Stimmen	Personen, Stimmzettel, gew. Stimmen		Sit- ze	gew. Stim- men	Sit- ze
	Anzahl	Anzahl	%	Anz.	%	Anz.

#### 177 Landkreis Erding

Stimmberechtigte	X	108631	X	X	X	X	
Wähler / Wahlbeteiligung	X	69780	64,2	X	58,5	X	
Ungültige Stimmzettel	X	1764	2,5	X	3,3	X	
Wahlvorschläge zusammen	3656720	68016	100	60	100	60	
davon							
CSU		1468824	27321	40,2	24	47,1	28
GRÜNE		623491	11597	17,1	10	10,2	6
FREIE WÄHLER/FREIE WÄHLERSCHAFT		689824	12831	18,9	11	.	X
AfD		285246	5306	7,8	5	.	X
SPD		297297	5530	8,1	5	12,5	8
FDP		88082	1638	2,4	1	2,3	1
ÖDP		155987	2901	4,3	3	4,7	3
DIE LINKE		47969	892	1,3	1	.	X
FREIE WÄHLER	X	X	.	X	19,3	12	
REP	X	X	.	X	3,7	2	

## Noch: 2. Stimmen und Sitze bei der Wahl der Stadträte in den kreisfreien Städten und bei der Wahl der Kreistage in den Landkreisen

### Oberbayern

Bezeichnung	2020			Vorwahl		
	Stimmen	Personen, Stimmzettel, gew. Stimmen		Sit- ze	gew. Stim- men	Sit- ze
	Anzahl	Anzahl	%	Anz.	%	Anz.

#### 178 Landkreis Freising

Stimmberechtigte	X	136358	X	X	X	X
Wähler / Wahlbeteiligung	X	79422	58,2	X	52,8	X
Ungültige Stimmzettel	X	2855	3,6	X	3,6	X
Wahlvorschläge zusammen	4752856	76567	100	70	100	70
davon						
CSU	1193823	19232	25,1	18	31,5	22
GRÜNE	1054320	16985	22,2	15	19,4	14
FREIE WÄHLER/Freie Wähler Kreis Freising	944870	15221	19,9	14	20,5	14
AfD	283724	4571	6,0	4	.	X
SPD	344576	5551	7,2	5	10,5	7
FDP	137424	2214	2,9	2	2,1	1
FSM	468559	7548	9,9	7	9,8	7
ÖDP	202413	3261	4,3	3	3,8	3
DIE LINKE	123147	1984	2,6	2	2,5	2

#### 179 Landkreis Fürstentfeldbruck

Stimmberechtigte	X	169026	X	X	X	X
Wähler / Wahlbeteiligung	X	98361	58,2	X	53,4	X
Ungültige Stimmzettel	X	3169	3,2	X	2,9	X
Wahlvorschläge zusammen	6058483	95192	100	70	100	70
davon						
CSU	2251194	35371	37,2	26	43,6	31
GRÜNE	1459070	22925	24,1	17	14,3	10
FREIE WÄHLER	717574	11275	11,8	8	11,9	8
AfD	232819	3658	3,8	3	.	X
SPD	623227	9792	10,3	7	18,1	13
FDP	204001	3205	3,4	2	3,0	2
UBV	246786	3878	4,1	3	5,7	4
ÖDP/Parteilose	217914	3424	3,6	3	3,4	2
DIE LINKE	105898	1664	1,7	1	.	X



## Noch: 2. Stimmen und Sitze bei der Wahl der Stadträte in den kreisfreien Städten und bei der Wahl der Kreistage in den Landkreisen

### Oberbayern

Bezeichnung	2020			Vorwahl		
	Stimmen	Personen, Stimmzettel, gew. Stimmen		Sit- ze	gew. Stim- men	Sit- ze
	Anzahl	Anzahl	%	Anz.	%	Anz.

#### 180 Landkreis Garmisch-Partenkirchen

Stimmberechtigte	X	70875	X	X	X	X	
Wähler / Wahlbeteiligung	X	43949	62,0	X	59,6	X	
Ungültige Stimmzettel	X	1822	4,1	X	4,5	X	
Wahlvorschläge zusammen	2177978	42127	100	60	100	60	
davon							
CSU		727697	14075	33,4	20	37,2	22
GRÜNE		324194	6271	14,9	9	6,7	4
AfD		59107	1143	2,7	.	.	X
SPD		155558	3009	7,1	4	10,8	7
FDP		48064	930	2,2	1	2,1	1
FWL		510813	9880	23,5	14	17,9	11
ÖDP		161827	3130	7,4	4	7,0	4
FWG		93313	1805	4,3	3	4,2	2
BP		70311	1360	3,2	2	4,0	3
DIE LINKE		27094	524	1,2	1	.	X
Christl. Soz. Bündnis-Bürger f.GAP/Fr. Lkr.bürger	X	X	.	X	10,2	6	

## Noch: 2. Stimmen und Sitze bei der Wahl der Stadträte in den kreisfreien Städten und bei der Wahl der Kreistage in den Landkreisen

### Oberbayern

Bezeichnung	2020			Vorwahl		
	Stimmen	Personen, Stimmzettel, gew. Stimmen		Sit- ze	gew. Stim- men	Sit- ze
	Anzahl	Anzahl	%	Anz.	%	Anz.

#### 181 Landkreis Landsberg am Lech

Stimmberechtigte	X	93285	X	X	X	X	
Wähler / Wahlbeteiligung	X	61544	66,0	X	57,8	X	
Ungültige Stimmzettel	X	2018	3,3	X	4,2	X	
Wahlvorschläge zusammen	3134268	59526	100	60	100	60	
davon							
CSU		1195193	22699	38,1	23	40,7	24
GRÜNE		803888	15267	25,6	15	.	X
AfD		59391	1128	1,9	1	.	X
SPD		251362	4774	8,0	5	10,9	7
FDP		66891	1270	2,1	1	1,5	1
Freie Wähler Kreisgruppe Landsberg		265715	5047	8,5	5	10,8	6
BP		148849	2827	4,7	3	5,8	4
UBV		151565	2879	4,8	3	4,9	3
ÖDP		159064	3021	5,1	3	4,5	3
Die PARTEI		32350	614	1,0	1	.	X
GRÜNE/Alternative Liste	X	X	.	X	17,4	10	
Landkreis Mitte	X	X	.	X	3,5	2	

## Noch: 2. Stimmen und Sitze bei der Wahl der Stadträte in den kreisfreien Städten und bei der Wahl der Kreistage in den Landkreisen

### Oberbayern

Bezeichnung	2020			Vorwahl		
	Stimmen	Personen, Stimmzettel, gew. Stimmen		Sit- ze	gew. Stim- men	Sit- ze
	Anzahl	Anzahl	%	Anz.	%	Anz.

#### 182 Landkreis Miesbach

Stimmberechtigte	X	79990	X	X	X	X
Wähler / Wahlbeteiligung	X	49395	61,8	X	57,5	X
Ungültige Stimmzettel	X	1986	4,0	X	2,9	X
Wahlvorschläge zusammen	2544890	47409	100	60	100	60
davon						
CSU	918471	17110	36,1	22	35,4	21
GRÜNE	490943	9146	19,3	11	14,8	9
FREIE WÄHLER	219442	4088	8,6	5	.	X
SPD	213063	3969	8,4	5	15,0	9
FDP	70500	1313	2,8	2	3,3	2
FWG	423203	7884	16,6	10	27,2	16
BP	115543	2153	4,5	3	4,4	3
DIE LINKE	21250	396	0,8	-	.	X
ÖDP	72475	1350	2,8	2	.	X

#### 183 Landkreis Mühldorf a.Inn

Stimmberechtigte	X	92837	X	X	X	X
Wähler / Wahlbeteiligung	X	53905	58,1	X	56,1	X
Ungültige Stimmzettel	X	1762	3,3	X	3,3	X
Wahlvorschläge zusammen	2717354	52143	100	60	100	60
davon						
CSU	1056484	20273	38,9	23	46,8	28
GRÜNE	351284	6741	12,9	8	9,0	6
AfD	215031	4126	7,9	5	.	X
SPD	237821	4563	8,8	5	13,4	8
FDP	72489	1391	2,7	2	2,1	1
UWG	414188	7948	15,2	9	16,8	10
WGW	210321	4036	7,7	5	8,0	5
ÖDP	108078	2074	4,0	2	3,8	2
DIE LINKE/Die PARTEI	51658	991	1,9	1	.	X

## Noch: 2. Stimmen und Sitze bei der Wahl der Stadträte in den kreisfreien Städten und bei der Wahl der Kreistage in den Landkreisen

### Oberbayern

Bezeichnung	2020			Vorwahl		
	Stimmen	Personen, Stimmzettel, gew. Stimmen		Sit- ze	gew. Stim- men	Sit- ze
	Anzahl	Anzahl	%	Anz.	%	Anz.

#### 184 Landkreis München

Stimmberechtigte	X	266677	X	X	X	X	
Wähler / Wahlbeteiligung	X	159426	59,8	X	53,8	X	
Ungültige Stimmzettel	X	4264	2,7	X	3,1	X	
Wahlvorschläge zusammen	10043583	155162	100	70	100	70	
davon							
CSU		3675667	56785	36,6	26	41,5	29
GRÜNE		2621889	40505	26,1	19	16,0	11
FREIE WÄHLER		1046112	16161	10,4	7	.	X
AfD		462450	7145	4,6	3	.	X
SPD		1323608	20448	13,2	9	23,5	16
FDP		432414	6680	4,3	3	4,9	4
ÖDP		301223	4654	3,0	2	2,5	2
DIE LINKE		180220	2784	1,8	1	.	X
Freie Wähler	X	X	.	X	11,5	8	

#### 185 Landkreis Neuburg-Schrobenhausen

Stimmberechtigte	X	76831	X	X	X	X	
Wähler / Wahlbeteiligung	X	46924	61,1	X	59,7	X	
Ungültige Stimmzettel	X	1776	3,8	X	3,3	X	
Wahlvorschläge zusammen	2319213	45148	100	60	100	60	
davon							
CSU		813643	15839	35,1	21	41,1	25
GRÜNE		301194	5863	13,0	8	5,6	3
FREIE WÄHLER/FW		778362	15152	33,6	20	.	X
SPD		228230	4443	9,8	6	15,2	9
FDP		56732	1104	2,4	1	2,5	2
DU		102658	1999	4,4	3	2,2	1
DIE LINKE		38394	748	1,7	1	.	X
FREIE WÄHLER	X	X	.	X	33,4	20	

## Noch: 2. Stimmen und Sitze bei der Wahl der Stadträte in den kreisfreien Städten und bei der Wahl der Kreistage in den Landkreisen

### Oberbayern

Bezeichnung	2020			Vorwahl		
	Stimmen	Personen, Stimmzettel, gew. Stimmen		Sit- ze	gew. Stim- men	Sit- ze
	Anzahl	Anzahl	%	Anz.	%	Anz.

#### 186 Landkreis Pfaffenhofen a.d.Ilm

Stimmberechtigte	X	100624	X	X	X	X
Wähler / Wahlbeteiligung	X	62983	62,6	X	60,0	X
Ungültige Stimmzettel	X	2196	3,5	X	3,6	X
Wahlvorschläge zusammen	3214937	60787	100	60	100	60
davon						
CSU	1032700	19526	32,1	19	39,6	24
GRÜNE	390357	7381	12,1	7	6,7	4
FREIE WÄHLER/FW	614972	11628	19,1	12	.	X
AfD	225419	4262	7,0	4	.	X
SPD	403393	7627	12,5	8	18,8	11
FDP	109458	2069	3,4	2	4,4	3
ÖDP	176433	3336	5,5	3	4,1	3
BL	262205	4958	8,2	5	.	X
Freie Wähler Kreisverband e.V.	X	X	.	X	17,3	10
Aktive unabhängige Liste	X	X	.	X	9,1	5

## Noch: 2. Stimmen und Sitze bei der Wahl der Stadträte in den kreisfreien Städten und bei der Wahl der Kreistage in den Landkreisen

### Oberbayern

Bezeichnung	2020			Vorwahl		
	Stimmen	Personen, Stimmzettel, gew. Stimmen		Sit- ze	gew. Stim- men	Sit- ze
	Anzahl	Anzahl	%	Anz.	%	Anz.

#### 187 Landkreis Rosenheim

Stimmberechtigte	X	209105	X	X	X	X
Wähler / Wahlbeteiligung	X	128239	61,3	X	56,2	X
Ungültige Stimmzettel	X	4485	3,5	X	4,2	X
Wahlvorschläge zusammen	7749568	123754	100	70	100	70
davon						
CSU	2881247	46011	37,2	26	46,9	33
GRÜNE	1503954	24017	19,4	14	12,1	9
FREIE WÄHLER	851489	13598	11,0	8	8,2	6
AfD	492901	7871	6,4	4	.	X
SPD	546513	8727	7,1	5	11,7	8
FDP	149943	2395	1,9	1	1,5	1
Parteifreie/ÜWG	642488	10260	8,3	6	8,3	6
ÖDP/parteilose Umweltschützer	297571	4752	3,8	3	4,8	3
BP	265087	4233	3,4	2	4,7	3
DIE LINKE/mut/PIRATEN/Die PARTEI/V-Partei <sup>3</sup>	118375	1890	1,5	1	.	X
REP	X	X	.	X	1,8	1

## Noch: 2. Stimmen und Sitze bei der Wahl der Stadträte in den kreisfreien Städten und bei der Wahl der Kreistage in den Landkreisen

### Oberbayern

Bezeichnung	2020			Vorwahl		
	Stimmen	Personen, Stimmzettel, gew. Stimmen		Sit- ze	gew. Stim- men	Sit- ze
	Anzahl	Anzahl	%	Anz.	%	Anz.

#### 188 Landkreis Starnberg

Stimmberechtigte	X	106006	X	X	X	X
Wähler / Wahlbeteiligung	X	66143	62,4	X	59,0	X
Ungültige Stimmzettel	X	2020	3,1	X	2,7	X
Wahlvorschläge zusammen		3466463	64123	100	60	100
davon						
CSU		1176831	21769	33,9	20	39,1
GRÜNE		1034550	19137	29,8	18	17,4
FREIE WÄHLER/FW		469500	8685	13,5	8	14,6
AfD		50058	926	1,4	1	.
SPD		313614	5801	9,0	5	15,1
FDP		270648	5007	7,8	5	10,0
ÖDP/Parteifreie		122315	2263	3,5	2	3,9
DIE LINKE		28947	535	0,8	1	.

#### 189 Landkreis Traunstein

Stimmberechtigte	X	143654	X	X	X	X
Wähler / Wahlbeteiligung	X	87231	60,7	X	56,7	X
Ungültige Stimmzettel	X	3838	4,4	X	3,8	X
Wahlvorschläge zusammen		5082436	83393	100	70	100
davon						
CSU		1999419	32807	39,3	27	40,9
GRÜNE		957988	15719	18,8	13	15,5
AfD		227863	3739	4,5	3	.
SPD		474755	7790	9,3	7	15,8
FDP		79586	1306	1,6	1	1,7
Freie Wähler/UW		674241	11063	13,3	9	15,8
BP		217061	3561	4,3	3	5,9
ÖDP		188380	3091	3,7	3	4,5
DIE LINKE		68233	1119	1,3	1	.
JL		194910	3198	3,8	3	.

## Noch: 2. Stimmen und Sitze bei der Wahl der Stadträte in den kreisfreien Städten und bei der Wahl der Kreistage in den Landkreisen

### Oberbayern

Bezeichnung	2020			Vorwahl		
	Stimmen	Personen, Stimmzettel, gew. Stimmen		Sit- ze	gew. Stim- men	Sit- ze
	Anzahl	Anzahl	%	Anz.	%	Anz.

#### 190 Landkreis Weilheim-Schongau

Stimmberechtigte	X	107499	X	X	X	X
Wähler / Wahlbeteiligung	X	70369	65,5	X	62,1	X
Ungültige Stimmzettel	X	2909	4,1	X	3,6	X
Wahlvorschläge zusammen	3587108	67460	100	60	100	60
davon						
CSU	1221157	22965	34,0	20	38,7	23
GRÜNE	625471	11763	17,4	10	10,9	7
FREIE WÄHLER	228502	4297	6,4	4	5,8	3
AfD	179552	3377	5,0	3	.	X
SPD	395826	7444	11,0	7	19,2	12
FDP	73146	1375	2,0	1	1,8	1
BfL	358402	6740	10,0	6	13,7	8
BP	57513	1082	1,6	1	2,9	2
BfP	81232	1528	2,3	1	.	X
DIE LINKE	38108	717	1,1	1	.	X
ÖDP	232524	4373	6,5	4	.	X
UNABHÄNGIGE	95675	1799	2,7	2	.	X
UNABHÄNGIGE/ÖDP	X	X	.	X	6,7	4
REP	X	X	.	X	0,3	-



## Noch: 2. Stimmen und Sitze bei der Wahl der Stadträte in den kreisfreien Städten und bei der Wahl der Kreistage in den Landkreisen

### Niederbayern

Bezeichnung	2020			Vorwahl		
	Stimmen	Personen, Stimmzettel, gew. Stimmen		Sit- ze	gew. Stim- men	Sit- ze
	Anzahl	Anzahl	%	Anz.	%	Anz.

#### 261 Kreisfreie Stadt Landshut

Stimmberechtigte	X	55579	X	X	X	X
Wähler / Wahlbeteiligung	X	26686	48,0	X	40,0	X
Ungültige Stimmzettel	X	942	3,5	X	3,2	X
Wahlvorschläge zusammen	1008718	25744	100	44	100	44
davon						
CSU	221923	5664	22,0	10	28,2	13
GRÜNE	255909	6531	25,4	11	16,3	7
FREIE WÄHLER	108626	2772	10,8	5	10,7	5
AfD	58363	1490	5,8	3	.	X
SPD	80918	2065	8,0	3	13,2	6
FDP	65523	1672	6,5	3	2,9	1
LM	56790	1449	5,6	2	12,0	5
BFL	20868	533	2,1	1	4,8	2
JL	31361	800	3,1	1	4,7	2
ÖDP	47074	1202	4,7	2	4,5	2
BP	12628	322	1,3	1	2,6	1
DIE LINKE/mut	26611	679	2,6	1	.	X
JW	22124	565	2,2	1	.	X

## Noch: 2. Stimmen und Sitze bei der Wahl der Stadträte in den kreisfreien Städten und bei der Wahl der Kreistage in den Landkreisen

### Niederbayern

Bezeichnung	2020			Vorwahl		
	Stimmen	Personen, Stimmzettel, gew. Stimmen		Sit- ze	gew. Stim- men	Sit- ze
	Anzahl	Anzahl	%	Anz.	%	Anz.

#### 262 Kreisfreie Stadt Passau

Stimmberechtigte	X	42395	X	X	X	X
Wähler / Wahlbeteiligung	X	20958	49,4	X	48,6	X
Ungültige Stimmzettel	X	777	3,7	X	3,1	X
Wahlvorschläge zusammen		797789	20181	100	44	100
davon						
CSU		174461	4413	21,9	9	27,6
GRÜNE		133695	3382	16,8	7	10,7
AfD		29622	749	3,7	2	.
SPD		184842	4676	23,2	10	28,5
FDP		33845	856	4,2	2	.
ÖDP/Aktive Passauer		104396	2641	13,1	6	13,9
PaL		46570	1178	5,8	3	6,4
FWG		48545	1228	6,1	3	5,9
DIE LINKE		21096	534	2,6	1	.
Zukunft Passau e.V.		20717	524	2,6	1	.
Starkes Passau/FDP	X	X	.	X	5,6	2
Wählervereinigung PRO PASSAU e.V.	X	X	.	X	1,4	1

## Noch: 2. Stimmen und Sitze bei der Wahl der Stadträte in den kreisfreien Städten und bei der Wahl der Kreistage in den Landkreisen

### Niederbayern

Bezeichnung	2020			Vorwahl		
	Stimmen	Personen, Stimmzettel, gew. Stimmen		Sit- ze	gew. Stim- men	Sit- ze
	Anzahl	Anzahl	%	Anz.	%	Anz.

#### 263 Kreisfreie Stadt Straubing

Stimmberechtigte	X	37431	X	X	X	X
Wähler / Wahlbeteiligung	X	16487	44,0	X	43,2	X
Ungültige Stimmzettel	X	443	2,7	X	2,1	X
Wahlvorschläge zusammen	566507	16044	100	40	100	40
davon						
CSU	263694	7468	46,5	18	53,6	21
GRÜNE	70060	1984	12,4	5	6,8	3
FREIE WÄHLER	65367	1851	11,5	5	.	X
AfD	36277	1027	6,4	2	.	X
SPD	68497	1940	12,1	5	20,3	8
FDP	10064	285	1,8	1	.	X
ÖPD/PU	38431	1089	6,8	3	9,3	4
DIE LINKE	14117	400	2,5	1	.	X
Freie Wählergruppe e.V.	X	X	.	X	10,0	4

## Noch: 2. Stimmen und Sitze bei der Wahl der Stadträte in den kreisfreien Städten und bei der Wahl der Kreistage in den Landkreisen

### Niederbayern

Bezeichnung	2020			Vorwahl		
	Stimmen	Personen, Stimmzettel, gew. Stimmen		Sit- ze	gew. Stim- men	Sit- ze
	Anzahl	Anzahl	%	Anz.	%	Anz.

#### 271 Landkreis Deggendorf

Stimmberechtigte	X	96037	X	X	X	X
Wähler / Wahlbeteiligung	X	56343	58,7	X	53,3	X
Ungültige Stimmzettel	X	2015	3,6	X	3,9	X
Wahlvorschläge zusammen	2813897	54328	100	60	100	60
davon						
CSU	1165711	22506	41,4	25	47,1	28
GRÜNE	254179	4907	9,0	5	4,9	3
FREIE WÄHLER	537613	10380	19,1	12	.	X
AfD	229649	4434	8,2	5	.	X
SPD	279929	5404	9,9	6	16,1	10
FDP	44378	857	1,6	1	1,8	1
JL	161683	3122	5,7	3	6,7	4
ÖDP	68302	1319	2,4	1	3,3	2
BP	72453	1399	2,6	2	.	X
FW Freie Wähler im Lkr	X	X	.	X	18,7	11
REP	X	X	.	X	1,3	1

## Noch: 2. Stimmen und Sitze bei der Wahl der Stadträte in den kreisfreien Städten und bei der Wahl der Kreistage in den Landkreisen

### Niederbayern

Bezeichnung	2020			Vorwahl		
	Stimmen	Personen, Stimmzettel, gew. Stimmen		Sit- ze	gew. Stim- men	Sit- ze
	Anzahl	Anzahl	%	Anz.	%	Anz.

#### 272 Landkreis Freyung-Grafenau

Stimmberechtigte	X	65747	X	X	X	X
Wähler / Wahlbeteiligung	X	45159	68,7	X	66,6	X
Ungültige Stimmzettel	X	1997	4,4	X	4,2	X
Wahlvorschläge zusammen	2233703	43162	100	60	100	60
davon						
CSU	780977	15091	35,0	21	36,1	22
GRÜNE	145741	2816	6,5	4	5,4	3
FREIE WÄHLER	234357	4528	10,5	6	.	X
AfD	145023	2802	6,5	4	.	X
SPD	209467	4048	9,4	6	13,8	8
FDP	65936	1274	3,0	2	.	X
CWG/Freie Wähler	265604	5132	11,9	7	14,8	9
JWU	155913	3013	7,0	4	8,1	5
BP	138947	2685	6,2	4	6,5	4
ÖDP/Familienbündnis Freyung-Grafenau	91738	1773	4,1	2	4,8	3
Freie Wähler Grafenauer Land	X	X	.	X	10,4	6

## Noch: 2. Stimmen und Sitze bei der Wahl der Stadträte in den kreisfreien Städten und bei der Wahl der Kreistage in den Landkreisen

### Niederbayern

Bezeichnung	2020			Vorwahl		
	Stimmen	Personen, Stimmzettel, gew. Stimmen		Sit- ze	gew. Stim- men	Sit- ze
	Anzahl	Anzahl	%	Anz.	%	Anz.

#### 273 Landkreis Kelheim

Stimmberechtigte	X	95216	X	X	X	X
Wähler / Wahlbeteiligung	X	58542	61,5	X	59,7	X
Ungültige Stimmzettel	X	2334	4,0	X	4,2	X
Wahlvorschläge zusammen		2958359	56208	100	60	100
davon						
CSU		1007934	19151	34,1	20	34,3
GRÜNE		306902	5831	10,4	6	7,3
FREIE WÄHLER/Freie Wähler Landkreis Kehlheim		444317	8442	15,0	9	.
AfD		158859	3018	5,4	3	.
SPD		329792	6266	11,1	7	15,9
FDP		99865	1897	3,4	2	3,3
SLU		232042	4409	7,8	5	8,5
ÖDP		186286	3539	6,3	4	6,6
JL		126055	2395	4,3	3	5,2
BP		66307	1260	2,2	1	2,6
Freie Wähler Lkr	X		X	.	X	16,3

## Noch: 2. Stimmen und Sitze bei der Wahl der Stadträte in den kreisfreien Städten und bei der Wahl der Kreistage in den Landkreisen

### Niederbayern

Bezeichnung	2020			Vorwahl		
	Stimmen	Personen, Stimmzettel, gew. Stimmen		Sit- ze	gew. Stim- men	Sit- ze
	Anzahl	Anzahl	%	Anz.	%	Anz.

#### 274 Landkreis Landshut

Stimmberechtigte	X	127132	X	X	X	X	
Wähler / Wahlbeteiligung	X	79545	62,6	X	60,9	X	
Ungültige Stimmzettel	X	3661	4,6	X	3,8	X	
Wahlvorschläge zusammen	4594226	75884	100	70	100	60	
davon							
CSU		1147781	18958	25,0	17	35,5	21
GRÜNE		481511	7953	10,5	7	8,2	5
FREIE WÄHLER/Kreisverb.Freie Wähler Landshut e.V.		1348866	22280	29,4	20	.	X
AfD		302478	4996	6,6	5	.	X
SPD		368876	6093	8,0	6	12,7	8
FDP		171305	2829	3,7	3	2,7	2
Junge Liste		217019	3585	4,7	3	5,7	3
ÖDP		239026	3948	5,2	4	5,3	3
JW		122211	2019	2,7	2	3,2	2
DIE LINKE/mut		54506	900	1,2	1	.	X
FLL		140647	2323	3,1	2	.	X
FREIE WÄHLER	X	X	.	X	26,7	16	

## Noch: 2. Stimmen und Sitze bei der Wahl der Stadträte in den kreisfreien Städten und bei der Wahl der Kreistage in den Landkreisen

### Niederbayern

Bezeichnung	2020			Vorwahl		
	Stimmen	Personen, Stimmzettel, gew. Stimmen		Sit- ze	gew. Stim- men	Sit- ze
	Anzahl	Anzahl	%	Anz.	%	Anz.

#### 275 Landkreis Passau

Stimmberechtigte	X	159441	X	X	X	X	
Wähler / Wahlbeteiligung	X	97183	61,0	X	57,7	X	
Ungültige Stimmzettel	X	4748	4,9	X	5,2	X	
Wahlvorschläge zusammen	5627571	92435	100	70	100	70	
davon							
CSU		2056852	33785	36,6	26	42,8	30
GRÜNE		501640	8240	8,9	6	7,6	5
FREIE WÄHLER/FWG		683338	11224	12,1	9	.	X
AfD		479486	7876	8,5	6	.	X
SPD		598193	9825	10,6	7	15,2	11
FDP		115128	1891	2,0	1	1,9	1
ÜW		458350	7528	8,1	6	8,3	6
BU		350065	5750	6,2	4	6,9	5
ÖDP/PU		384519	6316	6,8	5	6,2	4
Freie Wählergemeinschaft	X	X	.	X	11,2	8	



## Noch: 2. Stimmen und Sitze bei der Wahl der Stadträte in den kreisfreien Städten und bei der Wahl der Kreistage in den Landkreisen

### Niederbayern

Bezeichnung	2020			Vorwahl		
	Stimmen	Personen, Stimmzettel, gew. Stimmen		Sit- ze	gew. Stim- men	Sit- ze
	Anzahl	Anzahl	%	Anz.	%	Anz.

#### 276 Landkreis Regen

Stimmberechtigte	X	64074	X	X	X	X	
Wähler / Wahlbeteiligung	X	40517	63,2	X	60,4	X	
Ungültige Stimmzettel	X	2126	5,2	X	5,7	X	
Wahlvorschläge zusammen	1983962	38391	100	60	100	60	
davon							
CSU		655732	12689	33,1	20	38,7	23
GRÜNE		165827	3209	8,4	5	6,8	4
FREIE WÄHLER/UFW		243248	4707	12,3	.	.	X
AfD		181863	3519	9,2	6	.	X
SPD		346152	6698	17,4	10	20,7	12
FDP		56296	1089	2,8	2	1,7	1
GFW		185552	3591	9,4	6	11,8	7
ÖDP		82384	1594	4,2	2	5,9	4
IG Frauen-Regen		66908	1295	3,4	2	3,6	2
Die Unabhängigen	X	X	.	X	10,9	7	

#### 277 Landkreis Rottal-Inn

Stimmberechtigte	X	98598	X	X	X	X	
Wähler / Wahlbeteiligung	X	58314	59,1	X	57,0	X	
Ungültige Stimmzettel	X	2352	4,0	X	4,4	X	
Wahlvorschläge zusammen	2870748	55962	100	60	100	60	
davon							
CSU		1142157	22265	39,8	24	46,9	28
GRÜNE		351430	6851	12,2	7	7,7	5
AfD		165598	3228	5,8	3	.	X
SPD		262068	5109	9,1	6	12,3	7
FDP		38833	757	1,4	1	.	X
Freie Wähler Rottal-Inn e.V.		383398	7474	13,4	8	13,0	8
ÖDP/PB		290271	5658	10,1	6	11,8	7
UWG		236993	4620	8,3	5	8,3	5

## Noch: 2. Stimmen und Sitze bei der Wahl der Stadträte in den kreisfreien Städten und bei der Wahl der Kreistage in den Landkreisen

### Niederbayern

Bezeichnung	2020			Vorwahl		
	Stimmen	Personen, Stimmzettel, gew. Stimmen		Sit- ze	gew. Stim- men	Sit- ze
	Anzahl	Anzahl	%	Anz.	%	Anz.

### 278 Landkreis Straubing-Bogen

Stimmberechtigte	X	81831	X	X	X	X
Wähler / Wahlbeteiligung	X	54640	66,8	X	43,8	X
Ungültige Stimmzettel	X	1889	3,5	X	1,8	X
Wahlvorschläge zusammen		2748597	52751	100	60	100
davon						
CSU		1210445	23231	44,0	26	47,1
GRÜNE		180720	3468	6,6	4	3,6
FREIE WÄHLER		599063	11497	21,8	13	21,7
AfD		153591	2948	5,6	3	.
SPD		218369	4191	7,9	5	11,6
FDP/FWG		126841	2434	4,6	3	4,4
ÖDP/PU		259568	4982	9,4	6	11,6

## Noch: 2. Stimmen und Sitze bei der Wahl der Stadträte in den kreisfreien Städten und bei der Wahl der Kreistage in den Landkreisen

### Niederbayern

Bezeichnung	2020			Vorwahl		
	Stimmen	Personen, Stimmzettel, gew. Stimmen		Sit- ze	gew. Stim- men	Sit- ze
	Anzahl	Anzahl	%	Anz.	%	Anz.

#### 279 Landkreis Dingolfing-Landau

Stimmberechtigte	X	77607	X	X	X	X
Wähler / Wahlbeteiligung	X	45699	58,9	X	54,2	X
Ungültige Stimmzettel	X	1856	4,1	X	3,7	X
Wahlvorschläge zusammen	2262578	43843	100	60	100	60
davon						
CSU	701757	13598	31,0	19	38,1	23
GRÜNE	146357	2836	6,5	4	3,5	2
FREIE WÄHLER	378226	7329	16,7	10	.	X
AfD	159776	3096	7,1	4	.	X
SPD	258727	5013	11,4	7	18,7	11
FDP	63321	1227	2,8	2	2,6	2
ÖPD/Aktive Bürger	158518	3072	7,0	4	9,3	6
JBL	159045	3082	7,0	4	8,9	5
FJW	110156	2135	4,9	3	.	X
PRO Dingolfing-Landau	126695	2455	5,6	3	.	X
Freie Wähler	X	X	.	X	17,3	10
REP	X	X	.	X	1,6	1

## Noch: 2. Stimmen und Sitze bei der Wahl der Stadträte in den kreisfreien Städten und bei der Wahl der Kreistage in den Landkreisen

### Oberpfalz

Bezeichnung	2020			Vorwahl		
	Stimmen	Personen, Stimmzettel, gew. Stimmen		Sit- ze	gew. Stim- men	Sit- ze
	Anzahl	Anzahl	%	Anz.	%	Anz.

#### 361 Kreisfreie Stadt Amberg

Stimmberechtigte	X	33956	X	X	X	X	
Wähler / Wahlbeteiligung	X	15538	45,8	X	46,5	X	
Ungültige Stimmzettel	X	399	2,6	X	2,2	X	
Wahlvorschläge zusammen	537561	15139	100	40	100	40	
davon							
CSU		228702	6441	42,5	17	46,6	19
GRÜNE		61189	1723	11,4	5	6,3	3
FREIE WÄHLER/Freie Wähler Amberg e.V.		39046	1100	7,3	3	.	X
SPD		74153	2088	13,8	5	28,8	11
FDP		12775	360	2,4	1	3,3	1
ÖDP		34084	960	6,3	3	6,1	2
Amberger Bunt		26961	759	5,0	2	4,1	2
DIE LISTE Amberg		60651	1708	11,3	4	.	X
Freie Wähler e.V.	X	X	.	X	4,8	2	

## Noch: 2. Stimmen und Sitze bei der Wahl der Stadträte in den kreisfreien Städten und bei der Wahl der Kreistage in den Landkreisen

### Oberpfalz

Bezeichnung	2020			Vorwahl		
	Stimmen	Personen, Stimmzettel, gew. Stimmen		Sit- ze	gew. Stim- men	Sit- ze
	Anzahl	Anzahl	%	Anz.	%	Anz.

#### 362 Kreisfreie Stadt Regensburg

Stimmberechtigte	X	115502	X	X	X	X
Wähler / Wahlbeteiligung	X	60653	52,5	X	49,7	X
Ungültige Stimmzettel	X	1697	2,8	X	2,7	X
Wahlvorschläge zusammen	2749673	58956	100	50	100	50
davon						
CSU	706299	15144	25,7	13	32,8	16
GRÜNE	596555	12791	21,7	11	10,5	5
FREIE WÄHLER/Freie Wähler Regensburg e.V.	162385	3482	5,9	3	.	X
AfD	122239	2621	4,4	2	.	X
SPD	335877	7201	12,2	6	33,7	17
FDP	91331	1958	3,3	2	3,0	2
ÖDP	196900	4222	7,2	3	6,4	3
DIE LINKE	81438	1746	3,0	1	3,1	2
CSB	36126	775	1,3	1	1,5	1
BRÜCKE	339567	7281	12,3	6	.	X
Die PARTEI	50677	1086	1,8	1	.	X
Ribisl	30279	649	1,1	1	.	X
Freie Wähler e.V.	X	X	.	X	6,9	3
PIRATEN	X	X	.	X	2,3	1

## Noch: 2. Stimmen und Sitze bei der Wahl der Stadträte in den kreisfreien Städten und bei der Wahl der Kreistage in den Landkreisen

### Oberpfalz

Bezeichnung	2020			Vorwahl		
	Stimmen	Personen, Stimmzettel, gew. Stimmen		Sit- ze	gew. Stim- men	Sit- ze
	Anzahl	Anzahl	%	Anz.	%	Anz.

#### 363 Kreisfreie Stadt Weiden i.d.OPf.

Stimmberechtigte	X	34213	X	X	X	X
Wähler / Wahlbeteiligung	X	17750	51,9	X	51,9	X
Ungültige Stimmzettel	X	528	3,0	X	2,7	X
Wahlvorschläge zusammen						
davon	615805	17222	100	40	100	40
CSU	208609	5834	33,9	14	34,6	14
GRÜNE	60754	1699	9,9	4	7,6	3
FREIE WÄHLER/Freie Wähler Weiden	28329	792	4,6	2	.	X
AfD	38359	1073	6,2	2	.	X
SPD	160034	4476	26,0	10	37,1	15
FDP	31912	892	5,2	2	3,5	1
Bürgerliste Weiden e.V.	58632	1640	9,5	4	11,4	5
DIE LINKE	16111	451	2,6	1	.	X
ÖDP	13065	365	2,1	1	.	X
Freie Wähler Weiden	X	X	.	X	5,9	2

## Noch: 2. Stimmen und Sitze bei der Wahl der Stadträte in den kreisfreien Städten und bei der Wahl der Kreistage in den Landkreisen

### Oberpfalz

Bezeichnung	2020			Vorwahl		
	Stimmen	Personen, Stimmzettel, gew. Stimmen		Sit- ze	gew. Stim- men	Sit- ze
	Anzahl	Anzahl	%	Anz.	%	Anz.

### 371 Landkreis Amberg-Sulzbach

Stimmberechtigte	X	84233	X	X	X	X
Wähler / Wahlbeteiligung	X	55230	65,6	X	65,9	X
Ungültige Stimmzettel	X	2055	3,7	X	2,9	X
Wahlvorschläge zusammen	2772374	53175	100	60	100	60
davon						
CSU	1083684	20785	39,1	23	43,8	26
GRÜNE	260171	4990	9,4	6	6,5	4
FREIE WÄHLER/FW-Kreisverband	463980	8899	16,7	10	14,3	9
SPD	446419	8563	16,1	10	23,7	14
FDP/FWS	144604	2774	5,2	3	.	X
ÖDP	140480	2694	5,1	3	6,2	4
DIE LINKE	37530	720	1,4	1	.	X
JU	195506	3750	7,1	4	.	X
Freie Wählerschaft/FDP	X	X	.	X	5,5	3

## Noch: 2. Stimmen und Sitze bei der Wahl der Stadträte in den kreisfreien Städten und bei der Wahl der Kreistage in den Landkreisen

### Oberpfalz

Bezeichnung	2020			Vorwahl		
	Stimmen	Personen, Stimmzettel, gew. Stimmen		Sit- ze	gew. Stim- men	Sit- ze
	Anzahl	Anzahl	%	Anz.	%	Anz.

#### 372 Landkreis Cham

Stimmberechtigte	X	105971	X	X	X	X
Wähler / Wahlbeteiligung	X	71115	67,1	X	65,6	X
Ungültige Stimmzettel	X	3160	4,4	X	4,6	X
Wahlvorschläge zusammen	3557724	67955	100	60	100	60
davon						
CSU	1052782	20109	29,6	18	34,3	21
GRÜNE	183638	3507	5,2	3	4,2	2
FREIE WÄHLER	393972	7525	11,1	7	8,4	5
AfD	200819	3836	5,6	3	.	X
SPD	216991	4145	6,1	4	8,1	5
FDP	56682	1083	1,6	1	0,4	-
GLLW	315067	6018	8,9	5	10,0	6
FWSL	229362	4381	6,4	4	9,8	6
HBL	256424	4898	7,2	4	8,4	5
FCWG	215531	4117	6,1	4	7,9	5
Grenzfahne	178816	3415	5,0	3	6,1	4
ÖDP	83932	1603	2,4	1	2,3	1
DIE LINKE	39214	749	1,1	1	.	X
JUngE Liste	134494	2569	3,8	2	.	X



## Noch: 2. Stimmen und Sitze bei der Wahl der Stadträte in den kreisfreien Städten und bei der Wahl der Kreistage in den Landkreisen

### Oberpfalz

Bezeichnung	2020			Vorwahl		
	Stimmen	Personen, Stimmzettel, gew. Stimmen		Sit- ze	gew. Stim- men	Sit- ze
	Anzahl	Anzahl	%	Anz.	%	Anz.

#### 373 Landkreis Neumarkt i.d.OPf.

Stimmberechtigte	X	107285	X	X	X	X
Wähler / Wahlbeteiligung	X	69448	64,7	X	62,1	X
Ungültige Stimmzettel	X	2241	3,2	X	2,5	X
Wahlvorschläge zusammen	3393943	67207	100	60	100	60
davon						
CSU	1399511	27713	41,2	25	47,3	28
GRÜNE	404532	8011	11,9	7	9,2	6
FREIE WÄHLER	810214	16044	23,9	15	.	X
AfD	109912	2176	3,2	2	.	X
SPD	361908	7167	10,7	6	15,3	9
FDP	71504	1416	2,1	1	2,1	1
DIE LINKE	66018	1307	1,9	1	.	X
ÖDP	170344	3373	5,0	3	.	X
Freie Wähler/UPW	X	X	.	X	26,2	16

## Noch: 2. Stimmen und Sitze bei der Wahl der Stadträte in den kreisfreien Städten und bei der Wahl der Kreistage in den Landkreisen

### Oberpfalz

Bezeichnung	2020			Vorwahl		
	Stimmen	Personen, Stimmzettel, gew. Stimmen		Sit- ze	gew. Stim- men	Sit- ze
	Anzahl	Anzahl	%	Anz.	%	Anz.

#### 374 Landkreis Neustadt a.d.Waldnaab

Stimmberechtigte	X	77304	X	X	X	X
Wähler / Wahlbeteiligung	X	55447	71,7	X	70,6	X
Ungültige Stimmzettel	X	1983	3,6	X	3,2	X
Wahlvorschläge zusammen	2785759	53464	100	60	100	60
davon						
CSU	1107425	21254	39,8	24	47,3	28
GRÜNE	192743	3699	6,9	4	4,9	3
FREIE WÄHLER/FW	399838	7674	14,4	9	.	X
AfD	143023	2745	5,1	3	.	X
SPD	494879	9498	17,8	11	26,4	16
FDP/UW	72242	1386	2,6	2	3,4	2
ÖDP	108386	2080	3,9	2	5,0	3
DIE LINKE	22937	440	0,8	-	.	X
JU Bayern	244286	4688	8,8	5	.	X
Freie Wähler	X	X	.	X	12,9	8

## Noch: 2. Stimmen und Sitze bei der Wahl der Stadträte in den kreisfreien Städten und bei der Wahl der Kreistage in den Landkreisen

### Oberpfalz

Bezeichnung	2020			Vorwahl		
	Stimmen	Personen, Stimmzettel, gew. Stimmen		Sit- ze	gew. Stim- men	Sit- ze
	Anzahl	Anzahl	%	Anz.	%	Anz.

### 375 Landkreis Regensburg

Stimmberechtigte	X	154939	X	X	X	X	
Wähler / Wahlbeteiligung	X	103028	66,5	X	62,7	X	
Ungültige Stimmzettel	X	3596	3,5	X	3,5	X	
Wahlvorschläge zusammen	6048369	99432	100	70	100	70	
davon							
CSU		2042243	33573	33,8	24	42,9	30
GRÜNE		814726	13394	13,5	9	7,9	5
FREIE WÄHLER		1745200	28690	28,9	20	25,1	18
AfD		370687	6094	6,1	4	.	X
SPD		563401	9262	9,3	7	14,9	10
FDP		181793	2989	3,0	2	2,4	2
ÖDP/PU		277211	4557	4,6	3	5,3	4
DIE LINKE		53108	873	0,9	1	.	X
REP	X	X	.	X	1,5	1	

## Noch: 2. Stimmen und Sitze bei der Wahl der Stadträte in den kreisfreien Städten und bei der Wahl der Kreistage in den Landkreisen

### Oberpfalz

Bezeichnung	2020			Vorwahl		
	Stimmen	Personen, Stimmzettel, gew. Stimmen		Sit- ze	gew. Stim- men	Sit- ze
	Anzahl	Anzahl	%	Anz.	%	Anz.

#### 376 Landkreis Schwandorf

Stimmberechtigte	X	120453	X	X	X	X
Wähler / Wahlbeteiligung	X	76408	63,4	X	62,9	X
Ungültige Stimmzettel	X	2891	3,8	X	3,8	X
Wahlvorschläge zusammen	3777740	73517	100	60	100	60
davon						
CSU	1444141	28104	38,2	23	40,8	24
GRÜNE	307351	5981	8,1	5	5,5	3
FREIE WÄHLER	527657	10269	14,0	8	13,0	8
AfD	216374	4211	5,7	3	.	X
SPD	624496	12153	16,5	10	24,7	15
FDP	36549	711	1,0	1	.	X
ÖDP	189378	3685	5,0	3	5,9	4
Junge Wähler	142797	2779	3,8	2	4,8	3
Christliche Wählergemeinschaft Schwandorf	126722	2466	3,4	2	.	X
DIE LINKE	61480	1196	1,6	1	.	X
Junge Union Bayern	100795	1962	2,7	2	.	X
Bürgerliste Nittenau-Bruck-Bödenwöhr	X	X	.	X	2,3	1
BURGLENGENFELDER WÄHLERGEMEINSCHAFT/UNABH.	X	X	.	X	3,0	2

## Noch: 2. Stimmen und Sitze bei der Wahl der Stadträte in den kreisfreien Städten und bei der Wahl der Kreistage in den Landkreisen

### Oberpfalz

Bezeichnung	2020			Vorwahl		
	Stimmen	Personen, Stimmzettel, gew. Stimmen		Sit- ze	gew. Stim- men	Sit- ze
	Anzahl	Anzahl	%	Anz.	%	Anz.

#### 377 Landkreis Tirschenreuth

Stimmberechtigte	X	59952	X	X	X	X
Wähler / Wahlbeteiligung	X	42687	71,2	X	70,0	X
Ungültige Stimmzettel	X	1697	4,0	X	3,5	X
Wahlvorschläge zusammen	1826394	40990	100	50	100	60
davon						
CSU	767445	17224	42,0	21	42,6	26
GRÜNE	163721	3674	9,0	4	6,2	4
SPD	243562	5466	13,3	7	19,0	11
FDP	43106	968	2,4	1	1,9	1
FW Kreisverband Tirschenreuth	383908	8616	21,0	11	21,5	13
Zukunft Landkreis Tirschenreuth	186132	4177	10,2	5	8,8	5
ÖDP	38520	865	2,1	1	.	X

## Noch: 2. Stimmen und Sitze bei der Wahl der Stadträte in den kreisfreien Städten und bei der Wahl der Kreistage in den Landkreisen

### Oberfranken

Bezeichnung	2020			Vorwahl		
	Stimmen	Personen, Stimmzettel, gew. Stimmen		Sit- ze	gew. Stim- men	Sit- ze
	Anzahl	Anzahl	%	Anz.	%	Anz.

#### 461 Kreisfreie Stadt Bamberg

Stimmberechtigte	X	58367	X	X	X	X	
Wähler / Wahlbeteiligung	X	32415	55,5	X	44,4	X	
Ungültige Stimmzettel	X	830	2,6	X	2,1	X	
Wahlvorschläge zusammen	1248996	31585	100	44	100	44	
davon							
CSU		284866	7204	22,8	10	27,5	12
GRÜNE/Grünes Bamberg		337777	8542	27,0	12	.	X
FREIE WÄHLER		42510	1075	3,4	1	8,1	4
AfD		60486	1529	4,8	2	.	X
SPD		202386	5118	16,2	7	21,5	10
FDP		34935	883	2,8	1	3,0	1
BBB		56453	1428	4,5	2	7,9	4
BuB		36080	912	2,9	1	7,1	3
BaLi		44632	1129	3,6	2	3,3	1
BA		50468	1276	4,0	2	.	X
BM		16042	406	1,3	1	.	X
Die PARTEI		28407	718	2,3	1	.	X
ÖDP		27158	687	2,2	1	.	X
Volt		26796	678	2,1	1	.	X
GRÜNE/Alternative Liste	X	X	.	X	18,6	8	
Bamberger Realisten	X	X	.	X	3,0	1	

## Noch: 2. Stimmen und Sitze bei der Wahl der Stadträte in den kreisfreien Städten und bei der Wahl der Kreistage in den Landkreisen

### Oberfranken

Bezeichnung	2020			Vorwahl		
	Stimmen	Personen, Stimmzettel, gew. Stimmen		Sit- ze	gew. Stim- men	Sit- ze
	Anzahl	Anzahl	%	Anz.	%	Anz.

#### 462 Kreisfreie Stadt Bayreuth

Stimmberechtigte	X	58945	X	X	X	X
Wähler / Wahlbeteiligung	X	29677	50,3	X	41,4	X
Ungültige Stimmzettel	X	779	2,6	X	2,3	X
Wahlvorschläge zusammen	1132322	28898	100	44	100	44
davon						
CSU	272966	6966	24,1	10	29,8	13
GRÜNE	204138	5210	18,0	8	11,6	5
FREIE WÄHLER/Bayreuther Gemeinschaft-Freie Wähler e.V.	173532	4429	15,3	7	.	X
AfD	44367	1132	3,9	2	.	X
SPD	200766	5124	17,7	8	21,2	9
FDP	59558	1520	5,3	2	5,8	3
JB	74094	1891	6,5	3	6,9	3
DU	56827	1450	5,0	2	4,8	2
DIE LINKE	19389	495	1,7	1	.	X
FL	26685	681	2,4	1	.	X
Bayreuther Gemeinschaft-Freie Wähler e.V.	X	X	.	X	17,2	8
Bayreuther-Bürger-Liste	X	X	.	X	2,6	1

## Noch: 2. Stimmen und Sitze bei der Wahl der Stadträte in den kreisfreien Städten und bei der Wahl der Kreistage in den Landkreisen

### Oberfranken

Bezeichnung	2020			Vorwahl		
	Stimmen	Personen, Stimmzettel, gew. Stimmen		Sit- ze	gew. Stim- men	Sit- ze
	Anzahl	Anzahl	%	Anz.	%	Anz.

#### 463 Kreisfreie Stadt Coburg

Stimmberechtigte	X	32268	X	X	X	X
Wähler / Wahlbeteiligung	X	17467	54,1	X	51,3	X
Ungültige Stimmzettel	X	520	3,0	X	2,6	X
Wahlvorschläge zusammen	606073	16947	100	40	100	40
davon						
CSU	123599	3456	20,4	8	26,3	10
GRÜNE	93396	2611	15,4	6	10,5	4
AfD	20342	569	3,4	1	.	X
SPD	141585	3959	23,4	9	33,9	14
FDP	25934	725	4,3	2	3,7	1
CSB	42096	1177	6,9	3	9,5	4
WPC	67444	1886	11,1	5	6,4	3
JUngE COburger	42578	1191	7,0	3	4,7	2
DIE LINKE	19728	552	3,3	1	2,9	1
ÖDP	15199	425	2,5	1	2,0	1
CL	14172	396	2,3	1	.	X



## Noch: 2. Stimmen und Sitze bei der Wahl der Stadträte in den kreisfreien Städten und bei der Wahl der Kreistage in den Landkreisen

### Oberfranken

Bezeichnung	2020			Vorwahl		
	Stimmen	Personen, Stimmzettel, gew. Stimmen		Sit- ze	gew. Stim- men	Sit- ze
	Anzahl	Anzahl	%	Anz.	%	Anz.

#### 464 Kreisfreie Stadt Hof

Stimmberechtigte	X	34778	X	X	X	X
Wähler / Wahlbeteiligung	X	17138	49,3	X	41,4	X
Ungültige Stimmzettel	X	459	2,7	X	2,4	X
Wahlvorschläge zusammen	580685	16679	100	40	100	40
davon						
CSU	210432	6044	36,2	14	42,2	17
GRÜNE	67128	1928	11,6	5	5,7	2
FREIE WÄHLER/FAB	77693	2232	13,4	5	.	X
AfD	28159	809	4,9	2	.	X
SPD	143548	4123	24,7	10	27,1	11
FDP	15061	433	2,6	1	0,8	-
DIE LINKE	14807	425	2,5	1	2,9	1
DIE FRANKEN	9743	280	1,7	1	5,5	2
PIRATEN	14114	405	2,4	1	.	X
Freie Aktive Bürger e.V.	X	X	.	X	15,8	7

## Noch: 2. Stimmen und Sitze bei der Wahl der Stadträte in den kreisfreien Städten und bei der Wahl der Kreistage in den Landkreisen

### Oberfranken

Bezeichnung	2020			Vorwahl		
	Stimmen	Personen, Stimmzettel, gew. Stimmen		Sit- ze	gew. Stim- men	Sit- ze
	Anzahl	Anzahl	%	Anz.	%	Anz.

#### 471 Landkreis Bamberg

Stimmberechtigte	X	119335	X	X	X	X	
Wähler / Wahlbeteiligung	X	80094	67,1	X	65,6	X	
Ungültige Stimmzettel	X	2723	3,4	X	3,8	X	
Wahlvorschläge zusammen	3991353	77371	100	60	100	60	
davon							
CSU		1551836	30082	38,9	23	44,9	27
GRÜNE/Alternative Liste		524871	10174	13,1	8	8,6	5
FREIE WÄHLER/ÜWG		475276	9213	11,9	7	12,6	8
AfD		321358	6229	8,1	5	.	X
SPD		522438	10127	13,1	8	17,5	10
FDP		102182	1981	2,6	2	1,8	1
BBL		338001	6552	8,5	5	11,5	7
ÖDP/Parteifreie		97686	1894	2,4	1	3,1	2
DIE LINKE/OL		57705	1119	1,4	1	.	X

#### 472 Landkreis Bayreuth

Stimmberechtigte	X	85531	X	X	X	X	
Wähler / Wahlbeteiligung	X	59966	70,1	X	67,0	X	
Ungültige Stimmzettel	X	2682	4,5	X	3,6	X	
Wahlvorschläge zusammen	2990670	57284	100	60	100	60	
davon							
CSU		859131	16456	28,7	17	33,6	20
GRÜNE		375277	7188	12,5	8	.	X
AfD		118867	2277	4,0	2	.	X
SPD		411022	7873	13,7	8	20,1	12
FDP		100817	1931	3,4	2	2,5	1
FWG		544719	10434	18,2	11	18,4	11
WG		298325	5714	10,0	6	9,6	6
JL		282512	5411	9,4	6	8,1	5
GRÜNE/Unabhängige	X	X	.	X	7,7	5	

## Noch: 2. Stimmen und Sitze bei der Wahl der Stadträte in den kreisfreien Städten und bei der Wahl der Kreistage in den Landkreisen

### Oberfranken

Bezeichnung	2020			Vorwahl		
	Stimmen	Personen, Stimmzettel, gew. Stimmen		Sit- ze	gew. Stim- men	Sit- ze
	Anzahl	Anzahl	%	Anz.	%	Anz.

#### 473 Landkreis Coburg

Stimmberechtigte	X	71056	X	X	X	X
Wähler / Wahlbeteiligung	X	43387	61,1	X	61,1	X
Ungültige Stimmzettel	X	1598	3,7	X	3,4	X
Wahlvorschläge zusammen	2202889	41789	100	60	100	60
davon						
CSU/Landvolk	669582	12702	30,4	18	33,6	20
GRÜNE	235389	4465	10,7	7	8,3	5
AfD	120536	2287	5,5	3	.	X
SPD	446223	8465	20,3	12	31,2	19
FDP	49287	935	2,2	1	1,8	1
Freie Wähler-Coburg Land	426018	8082	19,3	12	17,3	10
ULB	147572	2799	6,7	4	4,7	3
ÖDP	66026	1252	3,0	2	3,2	2
DIE LINKE/SBC-Land	42256	802	1,9	1	.	X

## Noch: 2. Stimmen und Sitze bei der Wahl der Stadträte in den kreisfreien Städten und bei der Wahl der Kreistage in den Landkreisen

### Oberfranken

Bezeichnung	2020			Vorwahl		
	Stimmen	Personen, Stimmzettel, gew. Stimmen		Sit- ze	gew. Stim- men	Sit- ze
	Anzahl	Anzahl	%	Anz.	%	Anz.

#### 474 Landkreis Forchheim

Stimmberechtigte	X	93398	X	X	X	X
Wähler / Wahlbeteiligung	X	63932	68,5	X	66,7	X
Ungültige Stimmzettel	X	2314	3,6	X	3,3	X
Wahlvorschläge zusammen	3234424	61618	100	60	100	60
davon						
CSU	1130646	21540	35,0	21	37,8	23
GRÜNE	588990	11221	18,2	11	10,4	6
FREIE WÄHLER/FW Kreisverband Forchheim	621001	11830	19,2	12	.	X
AfD	109776	2091	3,4	2	.	X
SPD	377273	7187	11,7	7	14,8	9
FDP	105010	2000	3,2	2	2,6	2
JB	278285	5302	8,6	5	8,5	5
REP	23443	447	0,7	-	2,3	1
FREIE WÄHLER	X	X	.	X	20,1	12
Wählerinitiative Lkr	X	X	.	X	3,5	2

## Noch: 2. Stimmen und Sitze bei der Wahl der Stadträte in den kreisfreien Städten und bei der Wahl der Kreistage in den Landkreisen

### Oberfranken

Bezeichnung	2020			Vorwahl		
	Stimmen	Personen, Stimmzettel, gew. Stimmen		Sit- ze	gew. Stim- men	Sit- ze
	Anzahl	Anzahl	%	Anz.	%	Anz.

#### 475 Landkreis Hof

Stimmberechtigte	X	78392	X	X	X	X	
Wähler / Wahlbeteiligung	X	51407	65,6	X	64,3	X	
Ungültige Stimmzettel	X	2112	4,1	X	3,0	X	
Wahlvorschläge zusammen	2589985	49295	100	60	100	60	
davon							
CSU		1055070	20081	40,7	24	43,4	26
GRÜNE		200650	3819	7,7	5	4,7	3
AfD		159431	3034	6,2	4	.	X
SPD		530159	10090	20,5	12	30,0	18
FDP		33925	646	1,3	1	1,6	1
FW		358320	6820	13,8	8	.	X
ALB		75490	1437	2,9	2	4,8	3
DIE LINKE		21683	413	0,8	-	.	X
JU		155257	2955	6,0	4	.	X
Freie Wähler	X	X	.	X	15,4	9	

#### 476 Landkreis Kronach

Stimmberechtigte	X	55762	X	X	X	X	
Wähler / Wahlbeteiligung	X	36501	65,5	X	64,6	X	
Ungültige Stimmzettel	X	1742	4,8	X	3,9	X	
Wahlvorschläge zusammen	1510418	34759	100	50	100	50	
davon							
CSU		562952	12955	37,3	19	42,6	21
GRÜNE		124092	2856	8,2	4	5,0	2
FREIE WÄHLER		255354	5876	16,9	8	18,7	9
AfD		78125	1798	5,2	3	.	X
SPD		297213	6840	19,7	10	27,2	14
FRAUENLISTE		65344	1504	4,3	2	5,2	3
JU		127338	2930	8,4	4	.	X
FDP	X	X	.	X	1,3	1	

## Noch: 2. Stimmen und Sitze bei der Wahl der Stadträte in den kreisfreien Städten und bei der Wahl der Kreistage in den Landkreisen

### Oberfranken

Bezeichnung	2020			Vorwahl		
	Stimmen	Personen, Stimmzettel, gew. Stimmen		Sit- ze	gew. Stim- men	Sit- ze
	Anzahl	Anzahl	%	Anz.	%	Anz.

#### 477 Landkreis Kulmbach

Stimmberechtigte	X	59787	X	X	X	X
Wähler / Wahlbeteiligung	X	39753	66,5	X	60,5	X
Ungültige Stimmzettel	X	1588	4,0	X	3,1	X
Wahlvorschläge zusammen		1656787	38165	100	50	100
davon						
CSU		542270	12491	32,7	16	36,7
GRÜNE		180651	4161	10,9	5	6,4
FREIE WÄHLER/Free Wähler Kreisverband Kulmbach e.V.		325082	7488	19,6	10	.
AfD		94713	2182	5,7	3	.
SPD		313254	7216	18,9	9	25,8
FDP		55420	1277	3,3	2	3,1
WGK		119320	2749	7,2	4	6,9
DIE LINKE		26077	601	1,6	1	.
Freie Wähler	X		X	.	X	21,2

#### 478 Landkreis Lichtenfels

Stimmberechtigte	X	55108	X	X	X	X
Wähler / Wahlbeteiligung	X	34451	62,5	X	61,5	X
Ungültige Stimmzettel	X	1346	3,9	X	4,2	X
Wahlvorschläge zusammen		1431791	33105	100	50	100
davon						
CSU		550703	12733	38,5	19	42,0
GRÜNE		165981	3838	11,6	6	7,7
FREIE WÄHLER		214802	4967	15,0	7	14,9
AfD		86378	1997	6,0	3	.
SPD		222823	5152	15,6	8	21,5
Junge Bürger		132138	3055	9,2	5	9,4
Soziale Bürger		58966	1363	4,1	2	4,3
FDP	X		X	.	X	0,3

## Noch: 2. Stimmen und Sitze bei der Wahl der Stadträte in den kreisfreien Städten und bei der Wahl der Kreistage in den Landkreisen

### Oberfranken

Bezeichnung	2020			Vorwahl		
	Stimmen	Personen, Stimmzettel, gew. Stimmen		Sit- ze	gew. Stim- men	Sit- ze
	Anzahl	Anzahl	%	Anz.	%	Anz.

#### 479 Landkreis Wunsiedel i.Fichtelgebirge

Stimmberechtigte	X	59184	X	X	X	X
Wähler / Wahlbeteiligung	X	36542	61,7	X	59,9	X
Ungültige Stimmzettel	X	1240	3,4	X	2,8	X
Wahlvorschläge zusammen	1547054	35302	100	50	100	60
davon						
CSU	594648	13569	38,4	19	41,1	25
GRÜNE	137408	3136	8,9	4	6,6	4
FREIE WÄHLER	308269	7034	19,9	10	19,1	11
AfD	112538	2568	7,3	4	.	X
SPD	383585	8753	24,8	13	33,2	20
FDP	10606	242	0,7	-	.	X

## Noch: 2. Stimmen und Sitze bei der Wahl der Stadträte in den kreisfreien Städten und bei der Wahl der Kreistage in den Landkreisen

### Mittelfranken

Bezeichnung	2020			Vorwahl		
	Stimmen	Personen, Stimmzettel, gew. Stimmen		Sit- ze	gew. Stim- men	Sit- ze
	Anzahl	Anzahl	%	Anz.	%	Anz.

#### 561 Kreisfreie Stadt Ansbach

Stimmberechtigte	X	32551	X	X	X	X
Wähler / Wahlbeteiligung	X	16321	50,1	X	49,1	X
Ungültige Stimmzettel	X	443	2,7	X	3,0	X
Wahlvorschläge zusammen		569954	15878	100	40	100
davon						
CSU		158260	4409	27,8	11	30,6
GRÜNE		77395	2156	13,6	5	10,5
FREIE WÄHLER		40844	1138	7,2	3	7,7
AfD		36126	1006	6,3	3	.
SPD		73377	2044	12,9	5	20,1
FDP		7018	195	1,2	-	.
BAP		74181	2067	13,0	5	15,4
ÖDP		36145	1007	6,3	3	8,3
OLA		38901	1084	6,8	3	6,2
Die Ansbacher		27707	772	4,9	2	.
FDP/PIRATEN	X		X	.	X	1,2



## Noch: 2. Stimmen und Sitze bei der Wahl der Stadträte in den kreisfreien Städten und bei der Wahl der Kreistage in den Landkreisen

### Mittelfranken

Bezeichnung	2020			Vorwahl		
	Stimmen	Personen, Stimmzettel, gew. Stimmen		Sit- ze	gew. Stim- men	Sit- ze
	Anzahl	Anzahl	%	Anz.	%	Anz.

### 562 Kreisfreie Stadt Erlangen

Stimmberechtigte	X	83064	X	X	X	X
Wähler / Wahlbeteiligung	X	47933	57,7	X	49,3	X
Ungültige Stimmzettel	X	944	2,0	X	2,1	X
Wahlvorschläge zusammen	2157544	46989	100	50	100	50
davon						
CSU	653213	14226	30,3	15	34,0	17
GRÜNE/Grüne Liste	482542	10509	22,4	11	15,8	8
FREIE WÄHLER/FWG Erlangen	85211	1856	3,9	2	.	X
AfD	79170	1724	3,7	2	.	X
SPD	469139	10218	21,7	11	29,3	15
FDP	98818	2152	4,6	2	7,1	4
ÖDP	123279	2685	5,7	3	5,0	2
Erlanger Linke	81672	1779	3,8	2	4,0	2
Klimaliste Erlangen	84500	1840	3,9	2	.	X
Freie Wählergemeinschaft	X	X	.	X	4,8	2

## Noch: 2. Stimmen und Sitze bei der Wahl der Stadträte in den kreisfreien Städten und bei der Wahl der Kreistage in den Landkreisen

### Mittelfranken

Bezeichnung	2020			Vorwahl		
	Stimmen	Personen, Stimmzettel, gew. Stimmen		Sit- ze	gew. Stim- men	Sit- ze
	Anzahl	Anzahl	%	Anz.	%	Anz.

#### 563 Kreisfreie Stadt Fürth

Stimmberechtigte	X	98567	X	X	X	X	
Wähler / Wahlbeteiligung	X	47786	48,5	X	45,4	X	
Ungültige Stimmzettel	X	930	1,9	X	2,0	X	
Wahlvorschläge zusammen	2071280	46856	100	50	100	50	
davon							
CSU		387028	8755	18,7	9	24,8	12
GRÜNE		413494	9354	20,0	10	11,8	6
FREIE WÄHLER		85404	1932	4,1	2	.	X
AfD		121933	2759	5,9	3	.	X
SPD		883937	19996	42,7	22	51,1	26
FDP		52612	1190	2,5	1	2,5	1
DIE LINKE		126872	2870	6,1	3	4,4	2
FREIE WÄHLER/Freie Wähler	X	X	.	X	3,5	2	
REP	X	X	.	X	1,8	1	

## Noch: 2. Stimmen und Sitze bei der Wahl der Stadträte in den kreisfreien Städten und bei der Wahl der Kreistage in den Landkreisen

### Mittelfranken

Bezeichnung	2020			Vorwahl		
	Stimmen	Personen, Stimmzettel, gew. Stimmen		Sit- ze	gew. Stim- men	Sit- ze
	Anzahl	Anzahl	%	Anz.	%	Anz.

#### 564 Kreisfreie Stadt Nürnberg

Stimmberechtigte	X	389547	X	X	X	X
Wähler / Wahlbeteiligung	X	183123	47,0	X	44,3	X
Ungültige Stimmzettel	X	4125	2,3	X	2,2	X
Wahlvorschläge zusammen	11438137	178998	100	70	100	70
davon						
CSU		3584755	56099	31,3	22	29,4
GRÜNE		2283958	35742	20,0	14	9,0
FREIE WÄHLER/Freie Wähler Nürnberg		324475	5078	2,8	2	2,8
AfD		650369	10178	5,7	4	.
SPD		2943118	46057	25,7	18	44,1
FDP		241329	3777	2,1	1	2,0
LINKE LISTE Nürnberg		151992	2379	1,3	1	4,1
BIA		62374	976	0,5	-	.
ÖDP		265069	4148	2,3	2	2,1
Die Guten		95845	1500	0,8	1	.
Die PARTEI/PIRATEN		194693	3047	1,7	1	.
DIE LINKE		449450	7033	3,9	3	.
politbande		190710	2984	1,7	1	.
Bürgerinitiative Ausländerstopp	X	X	.	X	3,1	2
Wählergemeinschaft Die Guten e.V.	X	X	.	X	1,7	1
PIRATEN	X	X	.	X	1,7	1

## Noch: 2. Stimmen und Sitze bei der Wahl der Stadträte in den kreisfreien Städten und bei der Wahl der Kreistage in den Landkreisen

### Mittelfranken

Bezeichnung	2020			Vorwahl		
	Stimmen	Personen, Stimmzettel, gew. Stimmen		Sit- ze	gew. Stim- men	Sit- ze
	Anzahl	Anzahl	%	Anz.	%	Anz.

#### 565 Kreisfreie Stadt Schwabach

Stimmberechtigte	X	32531	X	X	X	X
Wähler / Wahlbeteiligung	X	17129	52,7	X	51,1	X
Ungültige Stimmzettel	X	361	2,1	X	2,1	X
Wahlvorschläge zusammen						
davon						
CSU		215338	5998	35,8	14	44,8
GRÜNE		143111	3986	23,8	10	15,9
FREIE WÄHLER		52059	1450	8,6	3	.
SPD		151450	4219	25,2	10	28,1
FDP		22537	628	3,7	2	2,4
DIE LINKE		17501	487	2,9	1	.
Freie Wähler	X	X	.	X	8,7	4

#### 571 Landkreis Ansbach

Stimmberechtigte	X	148376	X	X	X	X
Wähler / Wahlbeteiligung	X	93761	63,2	X	62,4	X
Ungültige Stimmzettel	X	4100	4,4	X	4,0	X
Wahlvorschläge zusammen						
davon						
CSU		2131612	35873	40,0	28	41,0
GRÜNE		877128	14761	16,5	11	12,4
FREIE WÄHLER/FW		1092559	18387	20,5	14	.
SPD		616399	10374	11,6	8	17,6
FDP		193549	3257	3,6	3	4,7
ÖDP		279721	4708	5,3	4	6,0
DIE LINKE		136738	2301	2,6	2	.
FW Freie Wähler	X	X	.	X	18,3	13

## Noch: 2. Stimmen und Sitze bei der Wahl der Stadträte in den kreisfreien Städten und bei der Wahl der Kreistage in den Landkreisen

### Mittelfranken

Bezeichnung	2020			Vorwahl		
	Stimmen	Personen, Stimmzettel, gew. Stimmen		Sit- ze	gew. Stim- men	Sit- ze
	Anzahl	Anzahl	%	Anz.	%	Anz.

#### 572 Landkreis Erlangen-Höchstadt

Stimmberechtigte	X	109100	X	X	X	X	
Wähler / Wahlbeteiligung	X	72182	66,2	X	63,3	X	
Ungültige Stimmzettel	X	2424	3,4	X	2,9	X	
Wahlvorschläge zusammen	3771897	69758	100	60	100	60	
davon							
CSU		1291705	23889	34,2	20	36,5	22
GRÜNE		779422	14415	20,7	12	14,8	9
FREIE WÄHLER		683184	12635	18,1	11	.	X
AfD		183152	3387	4,9	3	.	X
SPD		496380	9180	13,2	8	22,3	13
FDP		95609	1768	2,5	2	4,4	3
DIE LINKE/ÖDP/PIRATEN		73551	1360	1,9	1	.	X
JU		168894	3124	4,5	3	.	X
Freie Wähler Kreisverband e.V.	X	X	.	X	21,9	13	

#### 573 Landkreis Fürth

Stimmberechtigte	X	96363	X	X	X	X	
Wähler / Wahlbeteiligung	X	59302	61,5	X	29,0	X	
Ungültige Stimmzettel	X	1753	3,0	X	1,8	X	
Wahlvorschläge zusammen	3132591	57549	100	60	100	60	
davon							
CSU		1225789	22519	39,1	23	40,6	25
GRÜNE		575353	10570	18,4	11	12,2	7
FREIE WÄHLER		375062	6890	12,0	7	14,7	9
AfD		197095	3621	6,3	4	.	X
SPD		517188	9501	16,5	10	28,9	17
FDP		92904	1707	3,0	2	.	X
DIE LINKE		82045	1507	2,6	2	.	X
ÖDP		67155	1234	2,1	1	.	X
FDP/Freie Bürger	X	X	.	X	3,6	2	

## Noch: 2. Stimmen und Sitze bei der Wahl der Stadträte in den kreisfreien Städten und bei der Wahl der Kreistage in den Landkreisen

### Mittelfranken

Bezeichnung	2020			Vorwahl		
	Stimmen	Personen, Stimmzettel, gew. Stimmen		Sit- ze	gew. Stim- men	Sit- ze
	Anzahl	Anzahl	%	Anz.	%	Anz.

#### 574 Landkreis Nürnberger Land

Stimmberechtigte	X	136161	X	X	X	X	
Wähler / Wahlbeteiligung	X	86950	63,9	X	60,6	X	
Ungültige Stimmzettel	X	2733	3,1	X	2,9	X	
Wahlvorschläge zusammen	5267455	84217	100	70	100	70	
davon							
CSU		1631768	26089	31,0	22	34,2	24
GRÜNE		1028313	16441	19,5	14	13,5	9
FREIE WÄHLER/Freie Wähler Nürnberger Land		1166213	18646	22,1	15	.	X
AfD		272283	4353	5,2	4	.	X
SPD		715435	11438	13,6	10	23,1	16
FDP		132826	2124	2,5	2	2,4	2
Bunte Liste		101275	1619	1,9	1	3,3	2
REP		16303	261	0,3	-	2,2	2
DIE LINKE		104775	1675	2,0	1	.	X
ÖDP		98264	1571	1,9	1	.	X
FW Freie Wähler e.V.	X	X	.	X	21,3	15	

## Noch: 2. Stimmen und Sitze bei der Wahl der Stadträte in den kreisfreien Städten und bei der Wahl der Kreistage in den Landkreisen

### Mittelfranken

Bezeichnung	2020			Vorwahl		
	Stimmen	Personen, Stimmzettel, gew. Stimmen		Sit- ze	gew. Stim- men	Sit- ze
	Anzahl	Anzahl	%	Anz.	%	Anz.

#### 575 Landkreis Neustadt a.d.Aisch-Bad Windsheim

Stimmberechtigte	X	81253	X	X	X	X
Wähler / Wahlbeteiligung	X	53376	65,7	X	66,2	X
Ungültige Stimmzettel	X	2412	4,5	X	4,1	X
Wahlvorschläge zusammen	2581232	50964	100	60	100	60
davon						
CSU	999723	19739	38,7	23	37,7	23
GRÜNE	348245	6876	13,5	8	9,7	6
AfD	38153	753	1,5	1	.	X
SPD	335391	6622	13,0	8	19,0	11
FDP	32100	634	1,2	1	1,5	1
FWG	409448	8084	15,9	10	18,8	11
UWG	185293	3658	7,2	4	8,2	5
ÖDP	106599	2105	4,1	2	5,0	3
DIE LINKE	57032	1126	2,2	1	.	X
WIR	69248	1367	2,7	2	.	X

## Noch: 2. Stimmen und Sitze bei der Wahl der Stadträte in den kreisfreien Städten und bei der Wahl der Kreistage in den Landkreisen

### Mittelfranken

Bezeichnung	2020			Vorwahl		
	Stimmen	Personen, Stimmzettel, gew. Stimmen		Sit- ze	gew. Stim- men	Sit- ze
	Anzahl	Anzahl	%	Anz.	%	Anz.

#### 576 Landkreis Roth

Stimmberechtigte	X	101778	X	X	X	X
Wähler / Wahlbeteiligung	X	62712	61,6	X	61,0	X
Ungültige Stimmzettel	X	2121	3,4	X	3,3	X
Wahlvorschläge zusammen	3148678	60591	100	60	100	60
davon						
CSU	1070089	20592	34,0	20	36,5	22
GRÜNE	502503	9670	16,0	10	10,1	6
FREIE WÄHLER/FW	541933	10429	17,2	10	.	X
AfD	138797	2671	4,4	3	.	X
SPD	667328	12842	21,2	13	27,3	16
FDP	129104	2484	4,1	2	4,4	3
CWG Landkreis Roth	44388	854	1,4	1	2,1	1
DIE LINKE	54536	1049	1,7	1	.	X
FREIE WÄHLER	X	X	.	X	19,5	12

#### 577 Landkreis Weißenburg-Gunzenhausen

Stimmberechtigte	X	75481	X	X	X	X
Wähler / Wahlbeteiligung	X	46709	61,9	X	62,6	X
Ungültige Stimmzettel	X	1807	3,9	X	3,6	X
Wahlvorschläge zusammen	2329132	44902	100	60	100	60
davon						
CSU	1029915	19855	44,2	26	44,2	27
GRÜNE	350693	6761	15,1	9	9,4	6
FREIE WÄHLER/FW	350747	6762	15,1	9	.	X
SPD	372990	7190	16,0	10	25,6	15
FDP	74174	1430	3,2	2	3,1	2
ÖDP	100617	1940	4,3	3	3,4	2
DIE LINKE	49996	964	2,1	1	.	X
Freie Wähler	X	X	.	X	12,0	7
DIE LINKE/PIRATEN	X	X	.	X	2,3	1



## Noch: 2. Stimmen und Sitze bei der Wahl der Stadträte in den kreisfreien Städten und bei der Wahl der Kreistage in den Landkreisen

### Unterfranken

Bezeichnung	2020			Vorwahl		
	Stimmen	Personen, Stimmzettel, gew. Stimmen		Sit- ze	gew. Stim- men	Sit- ze
	Anzahl	Anzahl	%	Anz.	%	Anz.

#### 661 Kreisfreie Stadt Aschaffenburg

Stimmberechtigte	X	53901	X	X	X	X
Wähler / Wahlbeteiligung	X	25776	47,8	X	37,1	X
Ungültige Stimmzettel	X	864	3,4	X	2,9	X
Wahlvorschläge zusammen	964024	24912	100	44	100	44
davon						
CSU	292986	7571	30,4	14	35,2	16
GRÜNE	201325	5203	20,9	9	14,5	6
AfD	51708	1336	5,4	2	.	X
SPD	261075	6747	27,1	12	31,8	14
FDP	48921	1264	5,1	2	4,9	2
UBV	27030	698	2,8	1	6,0	3
KI	36164	935	3,8	2	4,9	2
ÖDP	44815	1158	4,6	2	2,6	1

## Noch: 2. Stimmen und Sitze bei der Wahl der Stadträte in den kreisfreien Städten und bei der Wahl der Kreistage in den Landkreisen

### Unterfranken

Bezeichnung	2020			Vorwahl		
	Stimmen	Personen, Stimmzettel, gew. Stimmen		Sit- ze	gew. Stim- men	Sit- ze
	Anzahl	Anzahl	%	Anz.	%	Anz.

#### 662 Kreisfreie Stadt Schweinfurt

Stimmberechtigte	X	39206	X	X	X	X
Wähler / Wahlbeteiligung	X	17686	45,1	X	42,6	X
Ungültige Stimmzettel	X	527	3,0	X	2,8	X
Wahlvorschläge zusammen		691902	17159	100	44	100
davon						
CSU		264005	6547	38,2	17	48,0
GRÜNE		98488	2443	14,2	6	6,2
FREIE WÄHLER		49589	1230	7,2	3	.
AfD		57801	1433	8,4	4	.
SPD		121493	3013	17,6	8	23,1
FDP		17793	441	2,6	1	1,5
DIE LINKE		41181	1021	6,0	3	7,2
prosw		19414	482	2,8	1	4,3
Zukunft/ÖDP		22138	549	3,2	1	.
SCHWEINFURTER LISTE/Freie Wähler	X	X	.	X	7,2	3
REP	X	X	.	X	2,5	1

## Noch: 2. Stimmen und Sitze bei der Wahl der Stadträte in den kreisfreien Städten und bei der Wahl der Kreistage in den Landkreisen

### Unterfranken

Bezeichnung	2020			Vorwahl		
	Stimmen	Personen, Stimmzettel, gew. Stimmen		Sit- ze	gew. Stim- men	Sit- ze
	Anzahl	Anzahl	%	Anz.	%	Anz.

#### 663 Kreisfreie Stadt Würzburg

Stimmberechtigte	X	102743	X	X	X	X	
Wähler / Wahlbeteiligung	X	55041	53,6	X	45,5	X	
Ungültige Stimmzettel	X	1420	2,6	X	3,1	X	
Wahlvorschläge zusammen	2475099	53621	100	50	100	50	
davon							
CSU		723965	15684	29,2	14	33,0	17
GRÜNE		803815	17414	32,5	16	17,5	9
FREIE WÄHLER/FWG		152964	3314	6,2	3	.	X
AfD		94806	2054	3,8	2	.	X
SPD		228207	4944	9,2	4	19,5	10
FDP		85980	1863	3,5	2	3,7	2
WL		84685	1834	3,4	2	5,7	3
ZfW		35300	765	1,4	1	4,7	2
ÖDP		95497	2069	3,9	2	3,8	2
DIE LINKE		130182	2820	5,3	3	2,8	1
Bürgerforum Würzburg		39698	860	1,6	1	2,8	1
Freie Wähler/Freie Wählergemeinschaft e.V.	X	X	.	X	6,4	3	

## Noch: 2. Stimmen und Sitze bei der Wahl der Stadträte in den kreisfreien Städten und bei der Wahl der Kreistage in den Landkreisen

### Unterfranken

Bezeichnung	2020			Vorwahl		
	Stimmen	Personen, Stimmzettel, gew. Stimmen		Sit- ze	gew. Stim- men	Sit- ze
	Anzahl	Anzahl	%	Anz.	%	Anz.

#### 671 Landkreis Aschaffenburg

Stimmberechtigte	X	139025	X	X	X	X
Wähler / Wahlbeteiligung	X	84829	61,0	X	54,9	X
Ungültige Stimmzettel	X	3175	3,7	X	4,6	X
Wahlvorschläge zusammen	4803703	81654	100	70	100	70
davon						
CSU	1908607	32443	39,7	28	47,5	34
GRÜNE	860169	14621	17,9	13	11,4	8
FREIE WÄHLER/FW	699942	11898	14,6	10	.	X
AfD	308186	5239	6,4	4	.	X
SPD	644314	10952	13,4	9	21,6	15
FDP	189384	3219	3,9	3	3,4	2
NEUE MITTE	124870	2122	2,6	2	3,1	2
DIE LINKE	68231	1160	1,4	1	.	X
FW Freie Wähler Kreisverband e.V.	X	X	.	X	12,9	9

## Noch: 2. Stimmen und Sitze bei der Wahl der Stadträte in den kreisfreien Städten und bei der Wahl der Kreistage in den Landkreisen

### Unterfranken

Bezeichnung	2020			Vorwahl		
	Stimmen	Personen, Stimmzettel, gew. Stimmen		Sit- ze	gew. Stim- men	Sit- ze
	Anzahl	Anzahl	%	Anz.	%	Anz.

#### 672 Landkreis Bad Kissingen

Stimmberechtigte	X	85359	X	X	X	X
Wähler / Wahlbeteiligung	X	55110	64,6	X	63,9	X
Ungültige Stimmzettel	X	2173	3,9	X	4,7	X
Wahlvorschläge zusammen	2717576	52937	100	60	100	60
davon						
CSU	1134020	22090	41,7	25	47,3	28
GRÜNE/Bürger für Umwelt	401555	7822	14,8	9	9,0	5
FREIE WÄHLER/FW Altkr. Bad Kissingen/Christl. BB	333578	6498	12,3	7	.	X
AfD	134120	2613	4,9	3	.	X
SPD	315061	6137	11,6	7	18,3	11
FDP/Freie Bürger	59474	1159	2,2	1	2,7	2
PWG	207551	4043	7,6	5	.	X
ÖDP/Klima	79338	1545	2,9	2	.	X
DIE LINKE	52879	1030	1,9	1	.	X
Freie Wähler Altkr/Christl. Bürgerbl. Hammelburg	X	X	.	X	10,7	7
Parteilose Wählergruppe/FW Freie Wähler	X	X	.	X	7,2	4
ÖDP/Bündnis für Arbeit, Umwelt, Familie	X	X	.	X	4,8	3

## Noch: 2. Stimmen und Sitze bei der Wahl der Stadträte in den kreisfreien Städten und bei der Wahl der Kreistage in den Landkreisen

### Unterfranken

Bezeichnung	2020			Vorwahl		
	Stimmen	Personen, Stimmzettel, gew. Stimmen		Sit- ze	gew. Stim- men	Sit- ze
	Anzahl	Anzahl	%	Anz.	%	Anz.

#### 673 Landkreis Rhön-Grabfeld

Stimmberechtigte	X	64560	X	X	X	X
Wähler / Wahlbeteiligung	X	42988	66,6	X	63,6	X
Ungültige Stimmzettel	X	1772	4,1	X	4,0	X
Wahlvorschläge zusammen	2031296	41216	100	60	100	60
davon						
CSU		935086	18973	46,0	28	49,9
GRÜNE		284734	5777	14,0	8	9,5
FREIE WÄHLER/Free Wähler Rhön-Grabfeld e.V.		421863	8560	20,8	13	.
SPD		166925	3387	8,2	5	13,8
FDP		60380	1225	3,0	2	3,5
Wählerinitiative Altlandkreis Königshofen		112014	2273	5,5	3	4,7
DIE LINKE		50294	1021	2,5	1	.
Freie Wähler e.V.	X	X	.	X	18,7	11

#### 674 Landkreis Haßberge

Stimmberechtigte	X	69354	X	X	X	X
Wähler / Wahlbeteiligung	X	46685	67,3	X	69,2	X
Ungültige Stimmzettel	X	2007	4,3	X	4,2	X
Wahlvorschläge zusammen	2262239	44678	100	60	100	60
davon						
CSU		799453	15789	35,3	21	36,4
GRÜNE		239985	4740	10,6	6	6,3
FREIE WÄHLER/WG		386383	7631	17,1	10	.
SPD		337029	6656	14,9	9	21,0
FDP/Free Bürger		140652	2778	6,2	4	5,6
JL		214155	4229	9,5	6	8,7
ÖDP		97680	1929	4,3	3	3,3
Linke		46902	926	2,1	1	2,3
Wählergemeinschaft/Free Wähler	X	X	.	X	16,5	10

## Noch: 2. Stimmen und Sitze bei der Wahl der Stadträte in den kreisfreien Städten und bei der Wahl der Kreistage in den Landkreisen

### Unterfranken

Bezeichnung	2020			Vorwahl		
	Stimmen	Personen, Stimmzettel, gew. Stimmen		Sit- ze	gew. Stim- men	Sit- ze
	Anzahl	Anzahl	%	Anz.	%	Anz.

#### 675 Landkreis Kitzingen

Stimmberechtigte	X	73212	X	X	X	X	
Wähler / Wahlbeteiligung	X	47190	64,5	X	62,9	X	
Ungültige Stimmzettel	X	2123	4,5	X	4,8	X	
Wahlvorschläge zusammen	2302678	45067	100	60	100	60	
davon							
CSU		699861	13697	30,4	18	36,2	22
GRÜNE		295900	5791	12,8	8	6,5	4
FREIE WÄHLER/Freie Wähler Kreisverband Kitzingen		614710	12031	26,7	16	.	X
AfD		121965	2387	5,3	3	.	X
SPD		226291	4429	9,8	6	14,5	9
FDP		59554	1166	2,6	2	2,0	1
Freie Wähler/FBW		155238	3038	6,7	4	6,9	4
Unabhängige soziale Wählergruppe		42065	823	1,8	1	3,8	2
ÖDP		59152	1158	2,6	1	4,0	2
BP		27942	547	1,2	1	1,8	1
Freie Wähler Lkr	X	X	.	X	24,3	15	

## Noch: 2. Stimmen und Sitze bei der Wahl der Stadträte in den kreisfreien Städten und bei der Wahl der Kreistage in den Landkreisen

### Unterfranken

Bezeichnung	2020			Vorwahl		
	Stimmen	Personen, Stimmzettel, gew. Stimmen		Sit- ze	gew. Stim- men	Sit- ze
	Anzahl	Anzahl	%	Anz.	%	Anz.

#### 676 Landkreis Miltenberg

Stimmberechtigte	X	100253	X	X	X	X
Wähler / Wahlbeteiligung	X	61944	61,8	X	60,1	X
Ungültige Stimmzettel	X	2617	4,2	X	4,2	X
Wahlvorschläge zusammen	3030027	59327	100	60	100	60
davon						
CSU	1012878	19832	33,4	20	39,1	23
GRÜNE	494583	9684	16,3	10	9,0	5
FREIE WÄHLER/FW	562632	11016	18,6	11	.	X
SPD	348964	6832	11,5	7	17,4	10
FDP	160762	3148	5,3	3	4,9	3
Neue Mitte	277942	5442	9,2	6	7,5	5
ÖDP/BLU	117738	2305	3,9	2	4,1	3
DIE LINKE	54528	1068	1,8	1	.	X
Freie Wähler im Lkr e.V.	X	X	.	X	18,1	11



## Noch: 2. Stimmen und Sitze bei der Wahl der Stadträte in den kreisfreien Städten und bei der Wahl der Kreistage in den Landkreisen

### Unterfranken

Bezeichnung	2020			Vorwahl		
	Stimmen	Personen, Stimmzettel, gew. Stimmen		Sit- ze	gew. Stim- men	Sit- ze
	Anzahl	Anzahl	%	Anz.	%	Anz.

#### 677 Landkreis Main-Spessart

Stimmberechtigte	X	102953	X	X	X	X
Wähler / Wahlbeteiligung	X	68978	67,0	X	67,3	X
Ungültige Stimmzettel	X	3241	4,7	X	5,7	X
Wahlvorschläge zusammen	3334038	65737	100	60	100	60
davon						
CSU	1080451	21303	32,4	19	35,1	21
GRÜNE	545792	10761	16,4	10	13,3	8
FREIE WÄHLER/Freie Wähler Main-Spessart	615232	12130	18,5	11	.	X
AfD	130434	2572	3,9	2	.	X
SPD	436170	8600	13,1	8	17,1	10
FDP	68886	1358	2,1	1	1,0	1
FB	151420	2986	4,5	3	7,9	5
DIE LINKE	54255	1070	1,6	1	.	X
ÖDP	46406	915	1,4	1	.	X
UGM	204992	4042	6,1	4	.	X
FW Freie Wähler Kreisverband e.V.	X	X	.	X	23,4	14
ÖDP/PIRATEN/DIE LINKE	X	X	.	X	2,3	1

## Noch: 2. Stimmen und Sitze bei der Wahl der Stadträte in den kreisfreien Städten und bei der Wahl der Kreistage in den Landkreisen

### Unterfranken

Bezeichnung	2020			Vorwahl		
	Stimmen	Personen, Stimmzettel, gew. Stimmen		Sit- ze	gew. Stim- men	Sit- ze
	Anzahl	Anzahl	%	Anz.	%	Anz.

#### 678 Landkreis Schweinfurt

Stimmberechtigte	X	93265	X	X	X	X	
Wähler / Wahlbeteiligung	X	62185	66,7	X	63,5	X	
Ungültige Stimmzettel	X	2098	3,4	X	3,4	X	
Wahlvorschläge zusammen	3172513	60087	100	60	100	60	
davon							
CSU		1321809	25035	41,7	25	50,2	30
GRÜNE		447257	8471	14,1	8	10,1	6
FREIE WÄHLER/Free Wähler Kreisverband Schweinfurt		502814	9523	15,8	10	.	X
AfD		197209	3735	6,2	4	.	X
SPD		567314	10745	17,9	11	18,5	11
FDP		61670	1168	1,9	1	2,2	2
DIE LINKE		74440	1410	2,3	1	3,8	2
Freie Wähler Kreisverband	X	X	.	X	15,1	9	

#### 679 Landkreis Würzburg

Stimmberechtigte	X	131074	X	X	X	X	
Wähler / Wahlbeteiligung	X	89274	68,1	X	66,8	X	
Ungültige Stimmzettel	X	3265	3,7	X	4,2	X	
Wahlvorschläge zusammen	5306779	86009	100	70	100	70	
davon							
CSU		2036374	33004	38,4	27	43,4	30
GRÜNE		1083899	17567	20,4	14	13,1	9
FREIE WÄHLER/UWG-Freie Wähler		836254	13554	15,8	11	.	X
AfD		239731	3885	4,5	3	.	X
SPD		727989	11799	13,7	9	22,5	16
FDP		148595	2408	2,8	2	2,1	1
ÖDP		118988	1929	2,2	2	2,5	2
DIE LINKE		114949	1863	2,2	2	.	X
Unabhängige Wählergemeinschaft/Freie Wähler e.V.	X	X	.	X	14,2	10	
REP	X	X	.	X	2,2	2	

## Noch: 2. Stimmen und Sitze bei der Wahl der Stadträte in den kreisfreien Städten und bei der Wahl der Kreistage in den Landkreisen

### Schwaben

Bezeichnung	2020			Vorwahl		
	Stimmen	Personen, Stimmzettel, gew. Stimmen		Sit- ze	gew. Stim- men	Sit- ze
	Anzahl	Anzahl	%	Anz.	%	Anz.

#### 761 Kreisfreie Stadt Augsburg

Stimmberechtigte	X	214110	X	X	X	X
Wähler / Wahlbeteiligung	X	97013	45,3	X	41,2	X
Ungültige Stimmzettel	X	2079	2,1	X	2,5	X
Wahlvorschläge zusammen	5127607	94934	100	60	100	60
davon						
CSU	1653781	30618	32,3	20	37,7	23
GRÜNE	1198090	22182	23,4	14	12,4	7
FREIE WÄHLER/Freie Wähler Augsburg	230952	4276	4,5	3	.	X
AfD	337834	6255	6,6	4	5,9	4
SPD	734066	13591	14,3	9	22,4	13
FDP	117201	2170	2,3	1	1,6	1
PRO AUGSBURG	94346	1747	1,8	1	5,1	3
DIE LINKE	189034	3500	3,7	2	3,2	2
ÖDP	114119	2113	2,2	1	1,9	1
Polit-WG/DiB	29149	540	0,6	-	1,8	1
Augsburg in Bürgerhand	96690	1790	1,9	1	.	X
Generation AUX	108956	2017	2,1	1	.	X
Die PARTEI	76557	1417	1,5	1	.	X
V-Partei <sup>3</sup>	69643	1289	1,4	1	.	X
WSA	77189	1429	1,5	1	.	X
FREIE WÄHLER	X	X	.	X	3,6	2
Christlich-Soziale Mitte e.V.	X	X	.	X	4,2	3

## Noch: 2. Stimmen und Sitze bei der Wahl der Stadträte in den kreisfreien Städten und bei der Wahl der Kreistage in den Landkreisen

### Schwaben

Bezeichnung	2020			Vorwahl		
	Stimmen	Personen, Stimmzettel, gew. Stimmen		Sit- ze	gew. Stim- men	Sit- ze
	Anzahl	Anzahl	%	Anz.	%	Anz.

#### 762 Kreisfreie Stadt Kaufbeuren

Stimmberechtigte	X	34068	X	X	X	X
Wähler / Wahlbeteiligung	X	16347	48,0	X	45,6	X
Ungültige Stimmzettel	X	599	3,7	X	2,5	X
Wahlvorschläge zusammen	547298	15748	100	40	100	40
davon						
CSU	174134	5011	31,8	13	36,1	15
GRÜNE	103395	2975	18,9	7	9,8	4
FREIE WÄHLER	84495	2431	15,4	6	17,8	7
AfD	19527	562	3,6	1	.	X
SPD	36561	1052	6,7	3	13,5	5
FDP	19985	575	3,7	1	8,5	3
KI	49075	1412	9,0	4	14,4	6
DIE LINKE	9945	286	1,8	1	.	X
Generation KF	50181	1444	9,2	4	.	X

## Noch: 2. Stimmen und Sitze bei der Wahl der Stadträte in den kreisfreien Städten und bei der Wahl der Kreistage in den Landkreisen

### Schwaben

Bezeichnung	2020			Vorwahl		
	Stimmen	Personen, Stimmzettel, gew. Stimmen		Sit- ze	gew. Stim- men	Sit- ze
	Anzahl	Anzahl	%	Anz.	%	Anz.

#### 763 Kreisfreie Stadt Kempten (Allgäu)

Stimmberechtigte	X	52821	X	X	X	X
Wähler / Wahlbeteiligung	X	23249	44,0	X	41,4	X
Ungültige Stimmzettel	X	734	3,2	X	3,7	X
Wahlvorschläge zusammen	889615	22515	100	44	100	44
davon						
CSU		235572	5962	26,5	12	37,0
GRÜNE		170428	4313	19,2	8	13,7
FREIE WÄHLER/Freie Wähler - ÜP		193739	4903	21,8	10	.
AfD		60624	1534	6,8	3	.
SPD		82212	2081	9,2	4	17,0
FDP		41423	1048	4,7	2	5,7
UB/ÖDP		38622	978	4,3	2	6,6
DIE LINKE		8589	217	1,0	-	.
FFK		45144	1143	5,1	2	.
JU		13262	336	1,5	1	.
Freie Wähler/Überparteiliche Wählergruppe e.V.	X	X	.	X	18,2	8
REP	X	X	.	X	1,7	1

## Noch: 2. Stimmen und Sitze bei der Wahl der Stadträte in den kreisfreien Städten und bei der Wahl der Kreistage in den Landkreisen

### Schwaben

Bezeichnung	2020			Vorwahl		
	Stimmen	Personen, Stimmzettel, gew. Stimmen		Sit- ze	gew. Stim- men	Sit- ze
	Anzahl	Anzahl	%	Anz.	%	Anz.

#### 764 Kreisfreie Stadt Memmingen

Stimmberechtigte	X	32235	X	X	X	X	
Wähler / Wahlbeteiligung	X	14473	44,9	X	41,5	X	
Ungültige Stimmzettel	X	351	2,4	X	2,7	X	
Wahlvorschläge zusammen	484549	14122	100	40	100	40	
davon							
CSU		127314	3710	26,3	10	29,5	12
GRÜNE		62734	1828	12,9	5	8,1	3
AfD		25928	756	5,4	2	.	X
SPD		81694	2381	16,9	7	20,5	8
FDP		22017	642	4,5	2	2,2	1
CRB		47476	1384	9,8	4	13,8	6
ÖDP		45809	1335	9,5	4	13,1	5
FW-MM		58478	1704	12,1	5	.	X
DIE LINKE		13099	382	2,7	1	.	X
Freie Wähler e.V.	X	X	.	X	12,8	5	

## Noch: 2. Stimmen und Sitze bei der Wahl der Stadträte in den kreisfreien Städten und bei der Wahl der Kreistage in den Landkreisen

### Schwaben

Bezeichnung	2020			Vorwahl		
	Stimmen	Personen, Stimmzettel, gew. Stimmen		Sit- ze	gew. Stim- men	Sit- ze
	Anzahl	Anzahl	%	Anz.	%	Anz.

#### 771 Landkreis Aichach-Friedberg

Stimmberechtigte	X	106348	X	X	X	X
Wähler / Wahlbeteiligung	X	68014	64,0	X	59,8	X
Ungültige Stimmzettel	X	2633	3,9	X	3,8	X
Wahlvorschläge zusammen	3524347	65381	100	60	100	60
davon						
CSU	1454023	26974	41,3	25	46,9	28
GRÜNE	542273	10060	15,4	9	8,7	5
FREIE WÄHLER/Freie Wähler KV Aichach-Friedberg	404818	7510	11,5	7	.	X
AfD	287621	5336	8,2	5	.	X
SPD	385216	7146	10,9	7	17,7	11
FDP	85424	1584	2,4	1	2,3	1
Unabhängige	183695	3408	5,2	3	10,2	6
ÖDP	181277	3363	5,1	3	2,9	2
FREIE WÄHLER	X	X	.	X	8,7	5
REP	X	X	.	X	2,6	2

## Noch: 2. Stimmen und Sitze bei der Wahl der Stadträte in den kreisfreien Städten und bei der Wahl der Kreistage in den Landkreisen

### Schwaben

Bezeichnung	2020			Vorwahl		
	Stimmen	Personen, Stimmzettel, gew. Stimmen		Sit- ze	gew. Stim- men	Sit- ze
	Anzahl	Anzahl	%	Anz.	%	Anz.

#### 772 Landkreis Augsburg

Stimmberechtigte	X	199126	X	X	X	X
Wähler / Wahlbeteiligung	X	118496	59,5	X	57,0	X
Ungültige Stimmzettel	X	4298	3,6	X	4,2	X
Wahlvorschläge zusammen davon	7063479	114198	100	70	100	70
CSU	3004912	48582	42,5	30	48,1	34
GRÜNE	1247642	20171	17,7	12	10,8	7
FREIE WÄHLER/FW	1166493	18859	16,5	11	.	X
AfD	501142	8102	7,1	5	.	X
SPD	667104	10785	9,4	7	16,7	12
FDP	184841	2989	2,6	2	2,9	2
ÖDP	189214	3059	2,7	2	2,3	2
DIE LINKE	102131	1651	1,4	1	.	X
Freie Wähler Kreisverband	X	X	.	X	17,4	12
REP	X	X	.	X	1,8	1



## Noch: 2. Stimmen und Sitze bei der Wahl der Stadträte in den kreisfreien Städten und bei der Wahl der Kreistage in den Landkreisen

### Schwaben

Bezeichnung	2020			Vorwahl		
	Stimmen	Personen, Stimmzettel, gew. Stimmen		Sit- ze	gew. Stim- men	Sit- ze
	Anzahl	Anzahl	%	Anz.	%	Anz.

#### 773 Landkreis Dillingen a.d.Donau

Stimmberechtigte	X	76064	X	X	X	X
Wähler / Wahlbeteiligung	X	44533	58,5	X	57,5	X
Ungültige Stimmzettel	X	2102	4,7	X	3,7	X
Wahlvorschläge zusammen	2191369	42431	100	60	100	60
davon						
CSU	702099	13595	32,0	19	36,4	21
GRÜNE	240874	4664	11,0	7	7,2	4
FREIE WÄHLER	391444	7579	17,9	11	.	X
AfD	120818	2339	5,5	3	.	X
SPD	215347	4170	9,8	6	15,9	10
FDP	81372	1576	3,7	2	5,5	3
ZUKUNFT	162715	3151	7,4	4	7,9	5
Bürgerliste	98195	1901	4,5	3	4,4	3
REP	48050	930	2,2	1	3,4	2
DIE LINKE	21478	416	1,0	1	.	X
Junge Union	108977	2110	5,0	3	.	X
Freie Wähler	X	X	.	X	19,3	12

## Noch: 2. Stimmen und Sitze bei der Wahl der Stadträte in den kreisfreien Städten und bei der Wahl der Kreistage in den Landkreisen

### Schwaben

Bezeichnung	2020			Vorwahl		
	Stimmen	Personen, Stimmzettel, gew. Stimmen		Sit- ze	gew. Stim- men	Sit- ze
	Anzahl	Anzahl	%	Anz.	%	Anz.

#### 774 Landkreis Günzburg

Stimmberechtigte	X	97014	X	X	X	X
Wähler / Wahlbeteiligung	X	55031	56,7	X	54,9	X
Ungültige Stimmzettel	X	2116	3,8	X	3,8	X
Wahlvorschläge zusammen davon	2746552	52915	100	60	100	60
CSU	1023512	19719	37,3	23	49,5	30
GRÜNE	417314	8040	15,2	9	9,6	6
FREIE WÄHLER	426677	8220	15,5	9	.	X
AfD	229725	4426	8,4	5	.	X
SPD	267756	5159	9,7	6	16,5	10
FDP	157305	3031	5,7	3	.	X
DIE LINKE	41179	793	1,5	1	.	X
JU	183084	3527	6,7	4	.	X
Freie Wähler des Lkr e.V.	X	X	.	X	17,3	10
FDP/Freie Bürger	X	X	.	X	7,1	4

## Noch: 2. Stimmen und Sitze bei der Wahl der Stadträte in den kreisfreien Städten und bei der Wahl der Kreistage in den Landkreisen

### Schwaben

Bezeichnung	2020			Vorwahl		
	Stimmen	Personen, Stimmzettel, gew. Stimmen		Sit- ze	gew. Stim- men	Sit- ze
	Anzahl	Anzahl	%	Anz.	%	Anz.

#### 775 Landkreis Neu-Ulm

Stimmberechtigte	X	134915	X	X	X	X
Wähler / Wahlbeteiligung	X	63679	47,2	X	46,6	X
Ungültige Stimmzettel	X	2850	4,5	X	4,7	X
Wahlvorschläge zusammen davon	3435712	60829	100	70	100	70
CSU	1329076	23531	38,7	27	46,2	32
GRÜNE	620674	10989	18,1	13	12,5	9
FREIE WÄHLER/FW	667843	11824	19,4	14	.	X
SPD	366506	6489	10,7	7	20,4	14
FDP	123079	2179	3,6	2	2,9	2
DIE LINKE	66934	1185	1,9	1	.	X
JU	124574	2206	3,6	3	.	X
ÖDP	137026	2426	4,0	3	.	X
FREIE WÄHLER	X	X	.	X	18,0	13

## Noch: 2. Stimmen und Sitze bei der Wahl der Stadträte in den kreisfreien Städten und bei der Wahl der Kreistage in den Landkreisen

### Schwaben

Bezeichnung	2020			Vorwahl		
	Stimmen	Personen, Stimmzettel, gew. Stimmen		Sit- ze	gew. Stim- men	Sit- ze
	Anzahl	Anzahl	%	Anz.	%	Anz.

#### 776 Landkreis Lindau (Bodensee)

Stimmberechtigte	X	65289	X	X	X	X
Wähler / Wahlbeteiligung	X	36048	55,2	X	50,7	X
Ungültige Stimmzettel	X	1774	4,9	X	4,6	X
Wahlvorschläge zusammen	1706564	34274	100	60	100	60
davon						
CSU	555911	11165	32,6	20	39,4	24
GRÜNE	372433	7480	21,8	13	14,0	9
FREIE WÄHLER/Freie Wähler Kreisverband Lindau	233785	4695	13,7	8	.	X
AfD	53994	1084	3,2	2	.	X
SPD	164759	3309	9,7	6	13,7	8
FDP/LI	71044	1427	4,2	2	.	X
FB	89679	1801	5,3	3	6,4	4
ÖDP	60471	1214	3,5	2	5,4	3
DIE LINKE	26268	528	1,5	1	.	X
JU	78220	1571	4,6	3	.	X
Freie Wähler	X	X	.	X	18,9	11
FDP	X	X	.	X	2,2	1

## Noch: 2. Stimmen und Sitze bei der Wahl der Stadträte in den kreisfreien Städten und bei der Wahl der Kreistage in den Landkreisen

### Schwaben

Bezeichnung	2020			Vorwahl		
	Stimmen	Personen, Stimmzettel, gew. Stimmen		Sit- ze	gew. Stim- men	Sit- ze
	Anzahl	Anzahl	%	Anz.	%	Anz.

#### 777 Landkreis Ostallgäu

Stimmberechtigte	X	111201	X	X	X	X
Wähler / Wahlbeteiligung	X	70818	63,7	X	60,0	X
Ungültige Stimmzettel	X	2610	3,7	X	4,4	X
Wahlvorschläge zusammen	3518285	68208	100	60	100	60
davon						
CSU	1419897	27527	40,4	24	43,6	26
GRÜNE	645070	12506	18,3	11	11,8	7
FREIE WÄHLER/FWO	650516	12611	18,5	11	.	X
AfD	180497	3499	5,1	3	.	X
SPD	222172	4307	6,3	4	11,4	7
FDP	73988	1434	2,1	1	1,7	1
BP	87159	1690	2,5	2	6,7	4
ÖDP	90061	1746	2,6	2	3,4	2
Junges Ostallgäu	134650	2611	3,8	2	3,4	2
DIE LINKE	14275	277	0,4	-	.	X
FWO FREIE WÄHLERGEMEINSCHAFT	X	X	.	X	18,0	11

## Noch: 2. Stimmen und Sitze bei der Wahl der Stadträte in den kreisfreien Städten und bei der Wahl der Kreistage in den Landkreisen

### Schwaben

Bezeichnung	2020			Vorwahl		
	Stimmen	Personen, Stimmzettel, gew. Stimmen		Sit- ze	gew. Stim- men	Sit- ze
	Anzahl	Anzahl	%	Anz.	%	Anz.

#### 778 Landkreis Unterallgäu

Stimmberechtigte	X	115486	X	X	X	X
Wähler / Wahlbeteiligung	X	70432	61,0	X	58,9	X
Ungültige Stimmzettel	X	2544	3,6	X	4,3	X
Wahlvorschläge zusammen davon	3522130	67888	100	60	100	60
CSU	1102349	21247	31,3	19	42,0	25
GRÜNE	482288	9296	13,7	8	8,5	5
AfD	261376	5038	7,4	5	.	X
SPD	244735	4717	6,9	4	10,3	6
FDP	73932	1425	2,1	1	1,5	1
Freie Wähler Unterallgäu	875846	16882	24,9	15	23,6	14
JWU	290510	5600	8,2	5	8,0	5
ÖDP/Bürger für die Umwelt	172977	3334	4,9	3	6,1	4
DIE LINKE	18117	349	0,5	-	.	X

## Noch: 2. Stimmen und Sitze bei der Wahl der Stadträte in den kreisfreien Städten und bei der Wahl der Kreistage in den Landkreisen

### Schwaben

Bezeichnung	2020			Vorwahl		
	Stimmen	Personen, Stimmzettel, gew. Stimmen		Sit- ze	gew. Stim- men	Sit- ze
	Anzahl	Anzahl	%	Anz.	%	Anz.

#### 779 Landkreis Donau-Ries

Stimmberechtigte	X	106828	X	X	X	X
Wähler / Wahlbeteiligung	X	71700	67,1	X	63,9	X
Ungültige Stimmzettel	X	3293	4,6	X	5,4	X
Wahlvorschläge zusammen	3563193	68407	100	60	100	60
davon						
CSU	1290169	24769	36,2	21	37,9	23
GRÜNE	457125	8776	12,8	8	8,2	5
FREIE WÄHLER	331251	6359	9,3	6	5,3	3
AfD	168510	3235	4,7	3	.	X
SPD	423455	8130	11,9	7	17,0	10
FDP	41723	801	1,2	1	1,1	1
PWG	376319	7225	10,6	6	12,4	7
AL/JB	234392	4500	6,6	4	8,7	5
Frauenliste	83142	1596	2,3	1	3,0	2
ÖDP	108018	2074	3,0	2	2,8	2
DIE LINKE	49089	942	1,4	1	2,4	1
50plus aktiv	X	X	.	X	1,2	1

## Noch: 2. Stimmen und Sitze bei der Wahl der Stadträte in den kreisfreien Städten und bei der Wahl der Kreistage in den Landkreisen

### Schwaben

Bezeichnung	2020			Vorwahl		
	Stimmen	Personen, Stimmzettel, gew. Stimmen		Sit- ze	gew. Stim- men	Sit- ze
	Anzahl	Anzahl	%	Anz.	%	Anz.

#### 780 Landkreis Oberallgäu

Stimmberechtigte	X	126138	X	X	X	X	
Wähler / Wahlbeteiligung	X	77007	61,0	X	59,7	X	
Ungültige Stimmzettel	X	2989	3,9	X	4,6	X	
Wahlvorschläge zusammen	4399102	74018	100	70	100	70	
davon							
CSU		1524716	25655	34,7	24	42,2	30
GRÜNE		857954	14436	19,5	14	12,7	9
FREIE WÄHLER/Freie Wähler Oberallgäu		996987	16775	22,7	16	.	X
AfD		120245	2023	2,7	2	.	X
SPD		206665	3477	4,7	3	8,8	6
FDP		128202	2157	2,9	2	3,1	2
LJOA		281770	4741	6,4	5	5,4	4
ÖDP & ub		143296	2411	3,3	2	3,6	2
BürgerBündnis Oberallgäu		118331	1991	2,7	2	.	X
DIE LINKE		20936	352	0,5	-	.	X
Freie Wähler e.V.	X	X	.	X	22,9	16	
REP	X	X	.	X	1,2	1	



## Abbildungen

1. Wahlbeteiligung bei der Wahl der Stadträte in den kreisfreien Städten und bei der Wahl der Kreistage in den Landkreisen Bayerns
2. Veränderung der Wahlbeteiligung bei der Wahl der Stadträte in den kreisfreien Städten und bei der Wahl der Kreistage in den Landkreisen Bayerns gegenüber den Kommunalwahlen 2014
3. CSU/CSU und andere: Stimmenanteile bei der Wahl der Stadträte in den kreisfreien Städten und bei der Wahl der Kreistage in den Landkreisen Bayerns
4. CSU/CSU und andere: Veränderung der Stimmenanteile bei der Wahl der Stadträte in den kreisfreien Städten und bei der Wahl der Kreistage in den Landkreisen Bayerns gegenüber den Kommunalwahlen 2014
5. GRÜNE/GRÜNE und andere: Stimmenanteile bei der Wahl der Stadträte in den kreisfreien Städten und bei der Wahl der Kreistage in den Landkreisen Bayerns
6. GRÜNE/GRÜNE und andere: Veränderung der Stimmenanteile bei der Wahl der Stadträte in den kreisfreien Städten und bei der Wahl der Kreistage in den Landkreisen Bayerns gegenüber den Kommunalwahlen 2014
7. FREIE WÄHLER/FREIE WÄHLER und andere: Stimmenanteile bei der Wahl der Stadträte in den kreisfreien Städten und bei der Wahl der Kreistage in den Landkreisen Bayerns
8. FREIE WÄHLER/FREIE WÄHLER und andere: Veränderung der Stimmenanteile bei der Wahl der Stadträte in den kreisfreien Städten und bei der Wahl der Kreistage in den Landkreisen Bayerns gegenüber den Kommunalwahlen 2014
9. AfD/AfD und andere: Stimmenanteile bei der Wahl der Stadträte in den kreisfreien Städten und bei der Wahl der Kreistage in den Landkreisen Bayerns
10. AfD/AfD und andere: Veränderung der Stimmenanteile bei der Wahl der Stadträte in den kreisfreien Städten und bei der Wahl der Kreistage in den Landkreisen Bayerns gegenüber den Kommunalwahlen 2014
11. SPD/SPD und andere: Stimmenanteile bei der Wahl der Stadträte in den kreisfreien Städten und bei der Wahl der Kreistage in den Landkreisen Bayerns
12. SPD/SPD und andere: Veränderung der Stimmenanteile bei der Wahl der Stadträte in den kreisfreien Städten und bei der Wahl der Kreistage in den Landkreisen Bayerns gegenüber den Kommunalwahlen 2014
13. FDP/FDP und andere: Stimmenanteile bei der Wahl der Stadträte in den kreisfreien Städten und bei der Wahl der Kreistage in den Landkreisen Bayerns
14. FDP/FDP und andere: Veränderung der Stimmenanteile bei der Wahl der Stadträte in den kreisfreien Städten und bei der Wahl der Kreistage in den Landkreisen Bayerns gegenüber den Kommunalwahlen 2014
15. Wahlbeteiligung und Stimmenanteile bei der Wahl der Stadträte in den kreisfreien Städten und bei der Wahl der Kreistage in den Landkreisen Bayerns seit 1946
16. Sitzverteilung bei der Wahl der Stadträte in den kreisfreien Städten und bei der Wahl der Kreistage in den Landkreisen Bayerns seit 1946

### Farblegende





Abb.2

**Veränderung der Wahlbeteiligung bei der Wahl der Stadträte in den kreisfreien Städten und bei der Wahl der Kreistage in den Landkreisen Bayerns gegenüber den Kommunalwahlen 2014 in Prozentpunkten**

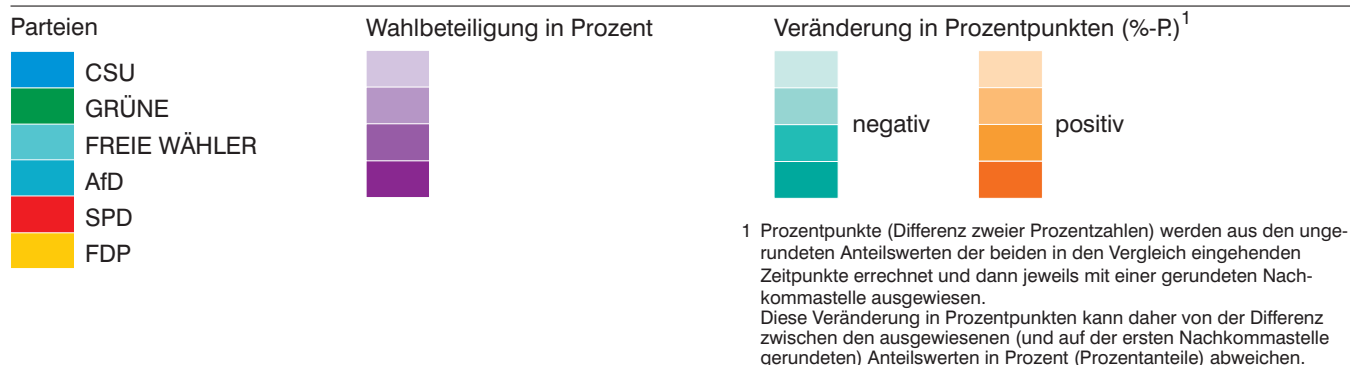

Veränderung in Prozentpunkten		Häufigkeit	
	unter 0,0	7	Größte Abnahme: Lkr Haßberge -1,9 %-P.
	0,0 bis unter 2,0	29	Größte Zunahme: Lkr Fürth +32,5 %-P.
	2,0 bis unter 4,0	30	<b>Bayern:</b> +4,0 %-P.
	4,0 oder mehr	30	

Abb.3

**CSU/CSU und andere: Stimmenanteile bei der Wahl der Stadträte in den kreisfreien Städten und bei der Wahl der Kreistage in den Landkreisen Bayerns in Prozent**

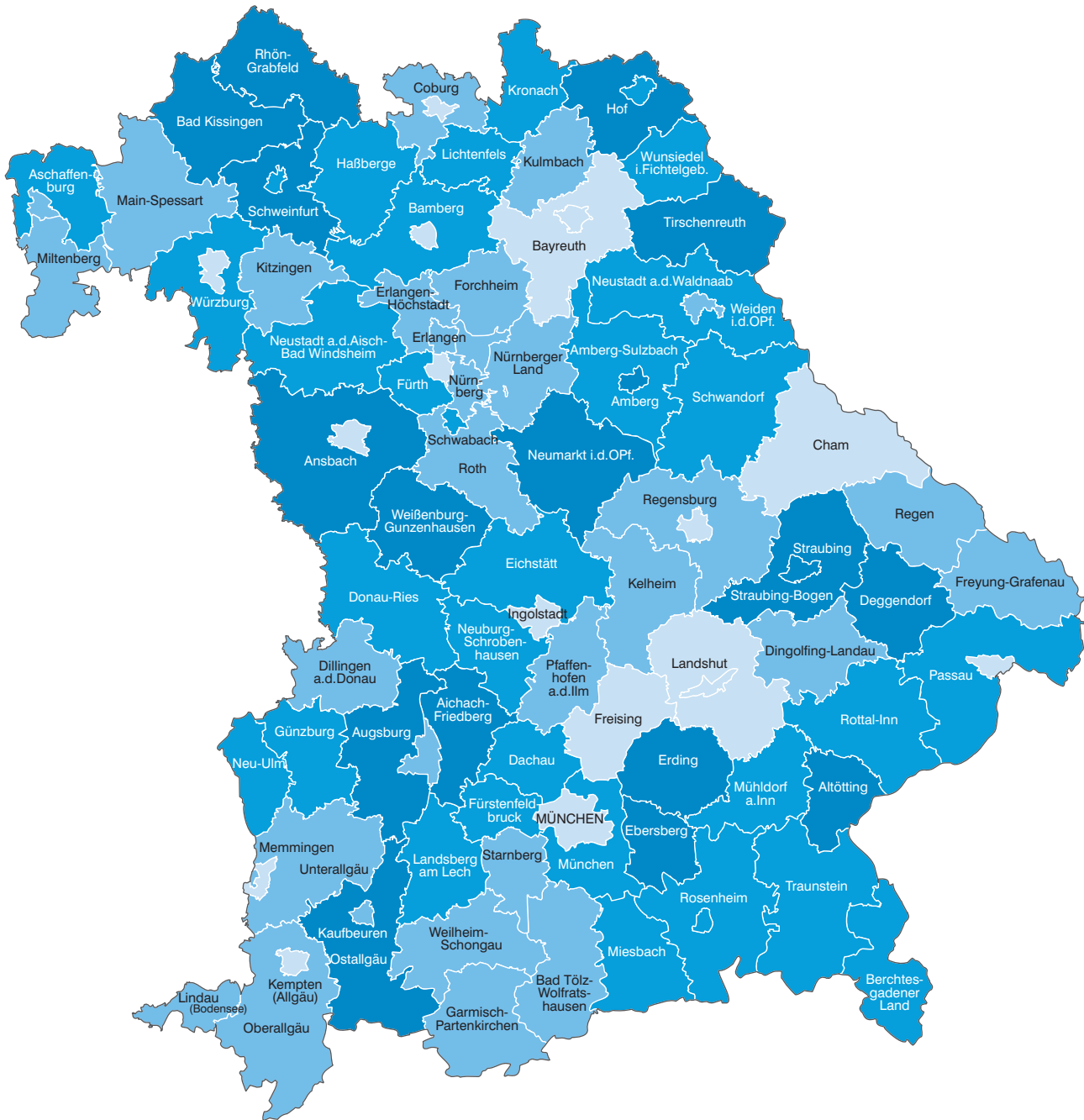

Stimmenanteile in Prozent

Häufigkeit

	unter 30,0	17
	30,0 bis unter 35,0	29
	35,0 bis unter 40,0	32
	40,0 oder mehr	18

Minimum: Krfr. St Fürth 18,7 %  
 Maximum: Krfr. St Straubing 46,5 %  
**Bayern: 34,5 %**

Abb. 4

**CSU/CSU und andere: Veränderung der Stimmenanteile bei der Wahl der Stadträte in den kreisfreien Städten und bei der Wahl der Kreistage in den Landkreisen Bayerns gegenüber den Kommunalwahlen 2014 in Prozentpunkten**

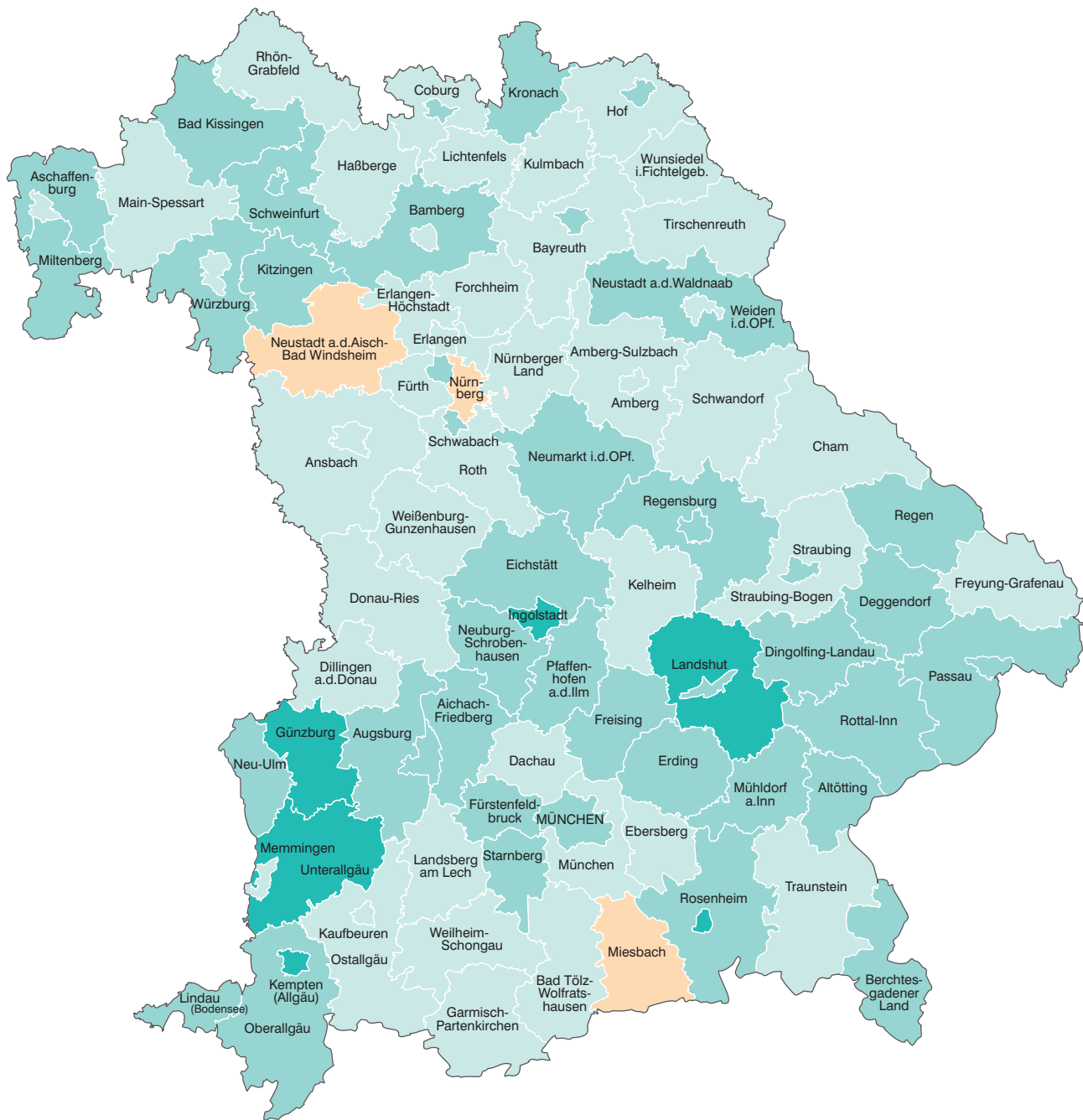

Veränderung in Prozentpunkten	Häufigkeit	
unter -10,0	6	Größte Abnahme: Krfr. St Ingolstadt -17,8 %-P.
-10,0 bis unter -5,0	44	Größte Zunahme: Krfr. St Nürnberg +1,9 %-P.
-5,0 bis unter 0,0	43	<b>Bayern: -5,4 %-P.</b>
0,0 oder mehr	3	



Abb. 6

**GRÜNE/GRÜNE und andere: Veränderung der Stimmenanteile bei der Wahl der Stadträte in den kreisfreien Städten und bei der Wahl der Kreistage in den Landkreisen Bayerns gegenüber den Kommunalwahlen 2014 in Prozentpunkten**



Veränderung in Prozentpunkten		Häufigkeit	
unter 3,0	16	Kleinste Zunahme: Lkr Cham	+1,0 %-P.
3,0 bis unter 5,0	25	Größte Zunahme: Krfr. St Würzburg	+15,0 %-P.
5,0 bis unter 7,0	30	<b>Bayern:</b>	<b>+6,6 %-P.</b>
7,0 oder mehr	25		

Abb. 7

**FREIE WÄHLER/FREIE WÄHLER und andere: Stimmenanteile bei der Wahl der Stadträte in den kreisfreien Städten und bei der Wahl der Kreistage in den Landkreisen Bayerns in Prozent**

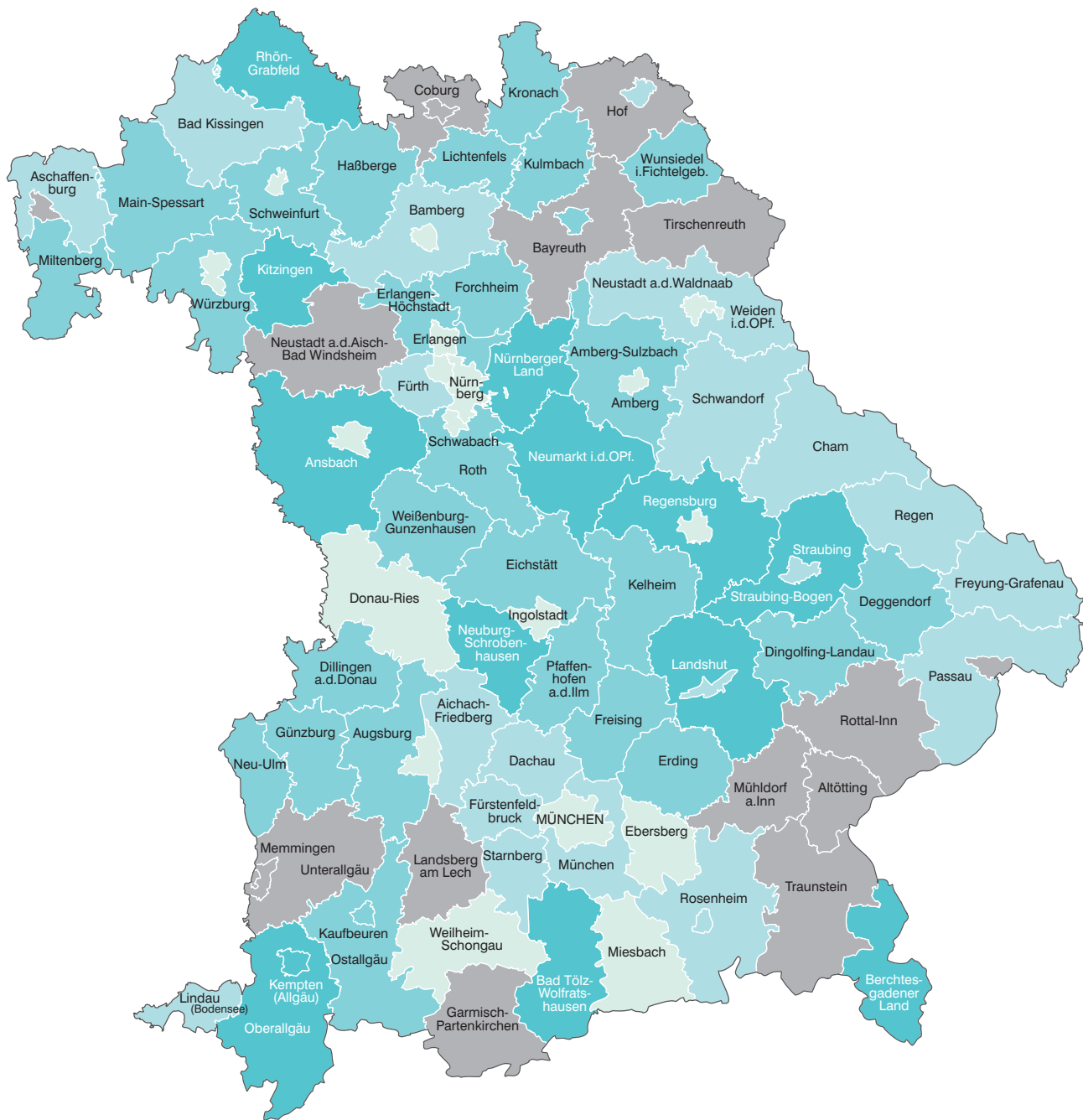

Stimmenanteile in Prozent

Häufigkeit

	unter 10,0	18
	10,0 bis unter 15,0	21
	15,0 bis unter 20,0	28
	20,0 oder mehr	13
	kein Wahlvorschlag	16

Minimum: Landeshauptstadt München 2,5 %  
 Maximum: Lkr Neuburg-Schrobenhausen 33,6 %  
**Bayern: 11,9 %**



Abb. 8

**FREIE WÄHLER/FREIE WÄHLER und andere: Veränderung der Stimmenanteile bei der Wahl der Stadträte in den kreisfreien Städten und bei der Wahl der Kreistage in den Landkreisen Bayerns gegenüber den Kommunalwahlen 2014 in Prozentpunkten**



Veränderung in Prozentpunkten		Häufigkeit			
unter 0,0	15	Größte Abnahme: Lkr Dachau	-5,5 %-P.		
0,0 bis unter 10,0	28	Größte Zunahme: Lkr Kitzingen	+26,7 %-P.		
10,0 bis unter 20,0	28	<b>Bayern:</b>	<b>+6,9 %-P.</b>		
20,0 oder mehr	9				
kein Wahlvorschlag oder nicht vergleichbar	16				



Abb. 10

**AfD/AfD und andere: Veränderung der Stimmenanteile bei der Wahl der Stadträte in den kreisfreien Städten und bei der Wahl der Kreistage in den Landkreisen Bayerns gegenüber den Kommunalwahlen 2014 in Prozentpunkten**



Veränderung in Prozentpunkten	Häufigkeit	
unter 4,0	21	Kleinste Zunahme: Lkr Ebersberg +0,3 %-P.
4,0 bis unter 5,0	11	Größte Zunahme: Lkr Regen +9,2 %-P.
5,0 bis unter 6,0	22	<b>Bayern:</b> +4,4 %-P.
6,0 oder mehr	29	
kein Wahlvorschlag oder nicht vergleichbar	13	

Abb. 11

**SPD/SPD und andere: Stimmenanteile bei der Wahl der Stadträte in den kreisfreien Städten und bei der Wahl der Kreistage in den Landkreisen Bayerns in Prozent**

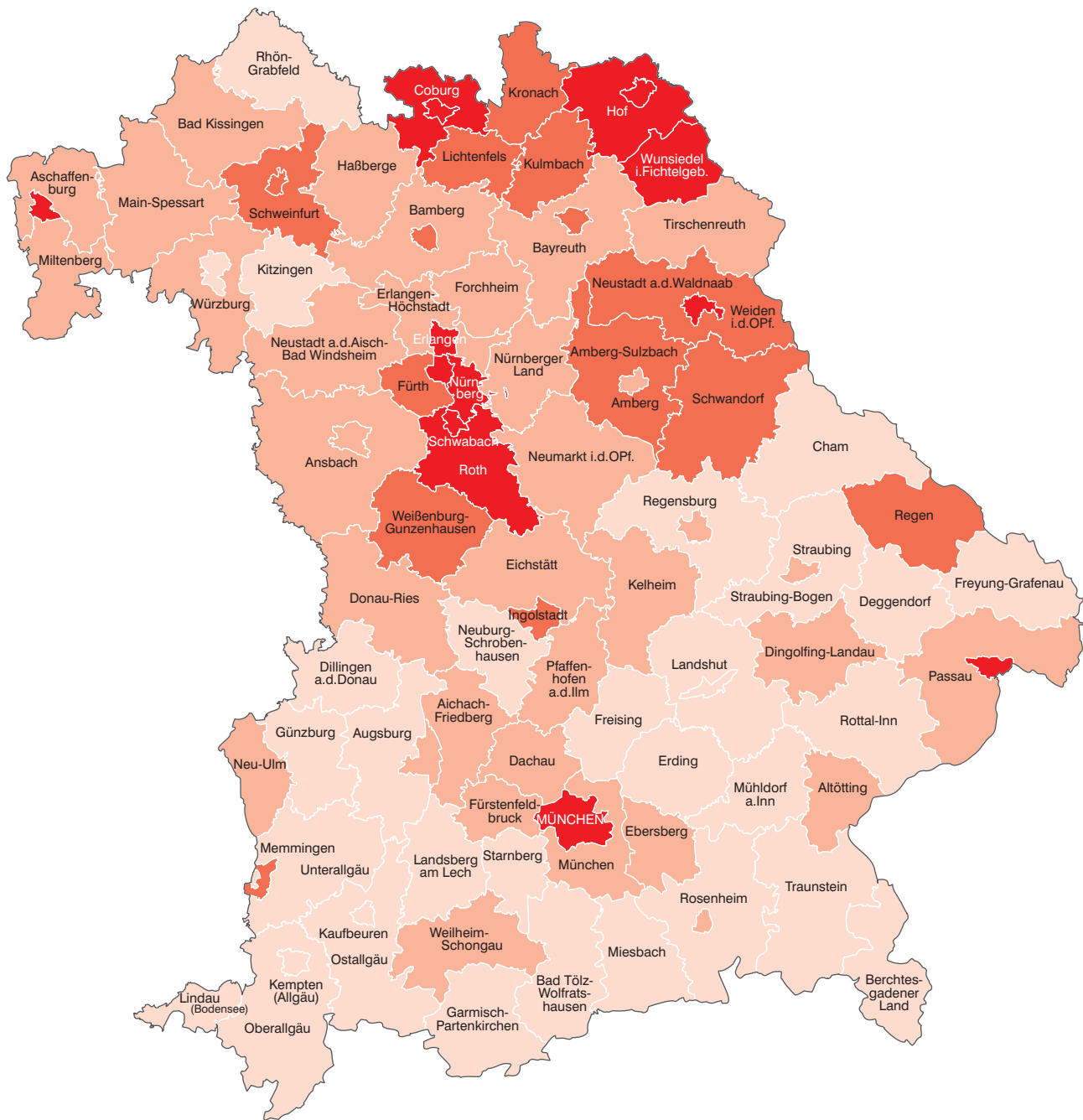

Stimmenanteile in Prozent

Häufigkeit

	unter 10,0	32
	10,0 bis unter 15,0	35
	15,0 bis unter 20,0	15
	20,0 oder mehr	14

Minimum: Lkr Oberallgäu 4,7 %  
 Maximum: Krfr. St Fürth 42,7 %  
**Bayern: 13,7 %**

Abb. 12

**SPD/SPD und andere: Veränderung der Stimmenanteile bei der Wahl der Stadträte in den kreisfreien Städten und bei der Wahl der Kreistage in den Landkreisen Bayerns gegenüber den Kommunalwahlen 2014 in Prozentpunkten**

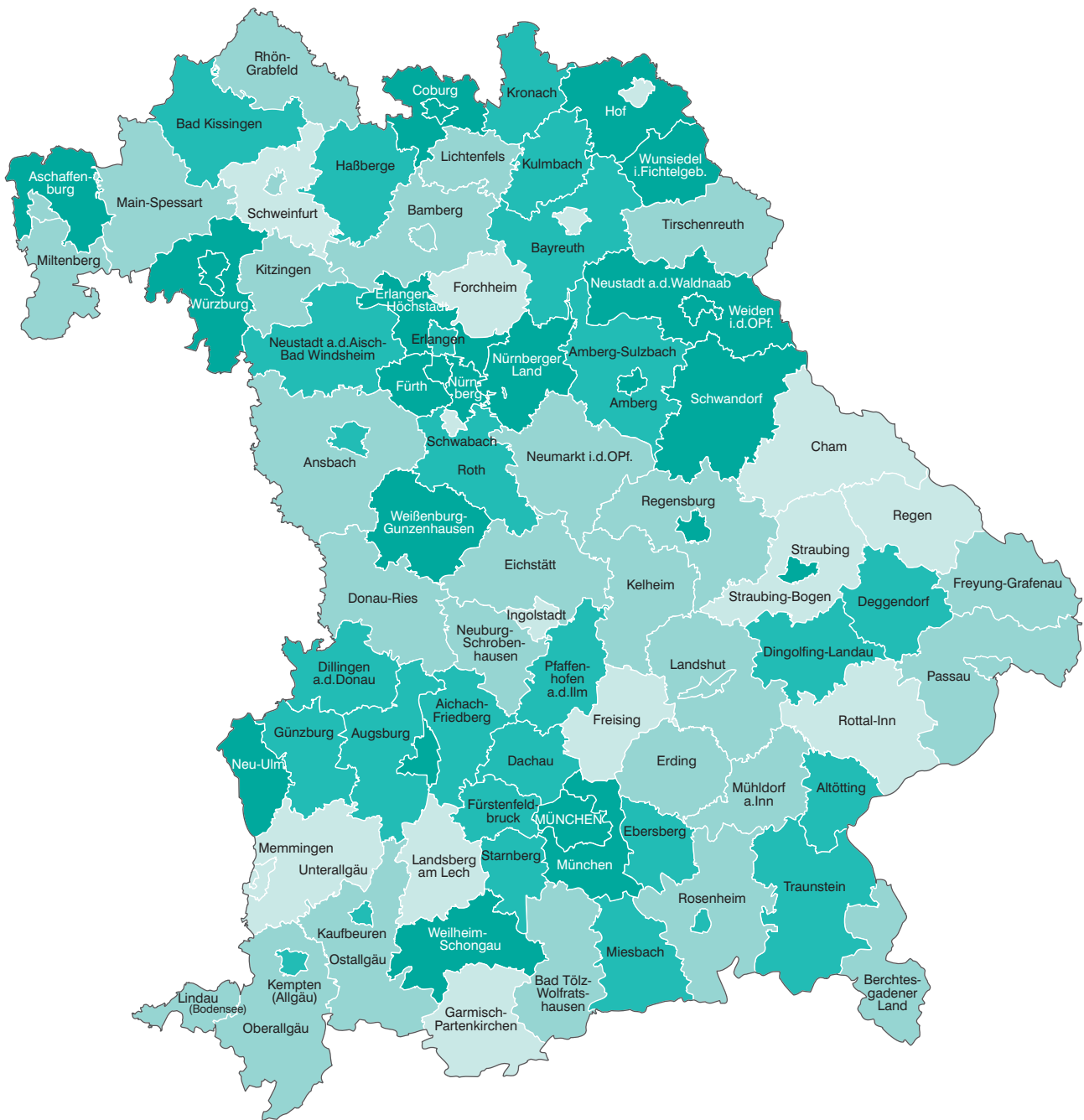

Veränderung in Prozentpunkten



Häufigkeit

unter -8,0	24
-8,0 bis unter -6,0	27
-6,0 bis unter -4,0	30
-4,0 oder mehr	15

Größte Abnahme: Krfr. St Regensburg -21,5 %-P.  
 Kleinste Abnahme:Lkr Schweinfurt -0,6 %-P.  
**Bayern: -7,0 %-P.**

Abb. 13

**FDP/FDP und andere: Stimmenanteile bei der Wahl der Stadträte in den kreisfreien Städten und bei der Wahl der Kreistage in den Landkreisen Bayerns in Prozent**



Stimmenanteile in Prozent

unter 2,0	15
2,0 bis unter 3,0	41
3,0 bis unter 4,0	20
4,0 oder mehr	18
kein Wahlvorschlag	2

Häufigkeit

Minimum: Lkr Wunsiedel i.Fichtelgebirge 0,7 %  
 Maximum: Lkr Starnberg 7,8 %  
**Bayern: 2,9 %**

Abb. 14

**FDP/FDP und andere: Veränderung der Stimmenanteile bei der Wahl der Stadträte in den kreisfreien Städten und bei der Wahl der Kreistage in den Landkreisen Bayerns gegenüber den Kommunalwahlen 2014 in Prozentpunkten**



Veränderung in Prozentpunkten	Häufigkeit	
unter -1,0	8	Größte Abnahme: Krfr. St Kaufbeuren -4,8 %-P.
-1,0 bis unter 0,0	22	Größte Zunahme: Lkr Amberg-Sulzbach +5,2 %-P.
0,0 bis unter 1,0	47	<b>Bayern:</b>
1,0 oder mehr	17	<b>+0,2 %-P.</b>
kein Wahlvorschlag oder nicht vergleichbar	2	

Abb. 15

**Wahlbeteiligung und Stimmenanteile bei der Wahl der Stadträte in den kreisfreien Städten und bei der Wahl der Kreistage in den Landkreisen Bayerns seit 1946**

in Prozent



Abb. 16

**Sitzeverteilung bei der Wahl der Stadträte in den kreisfreien Städten und bei der Wahl der Kreistage in den Landkreisen Bayerns seit 1946**



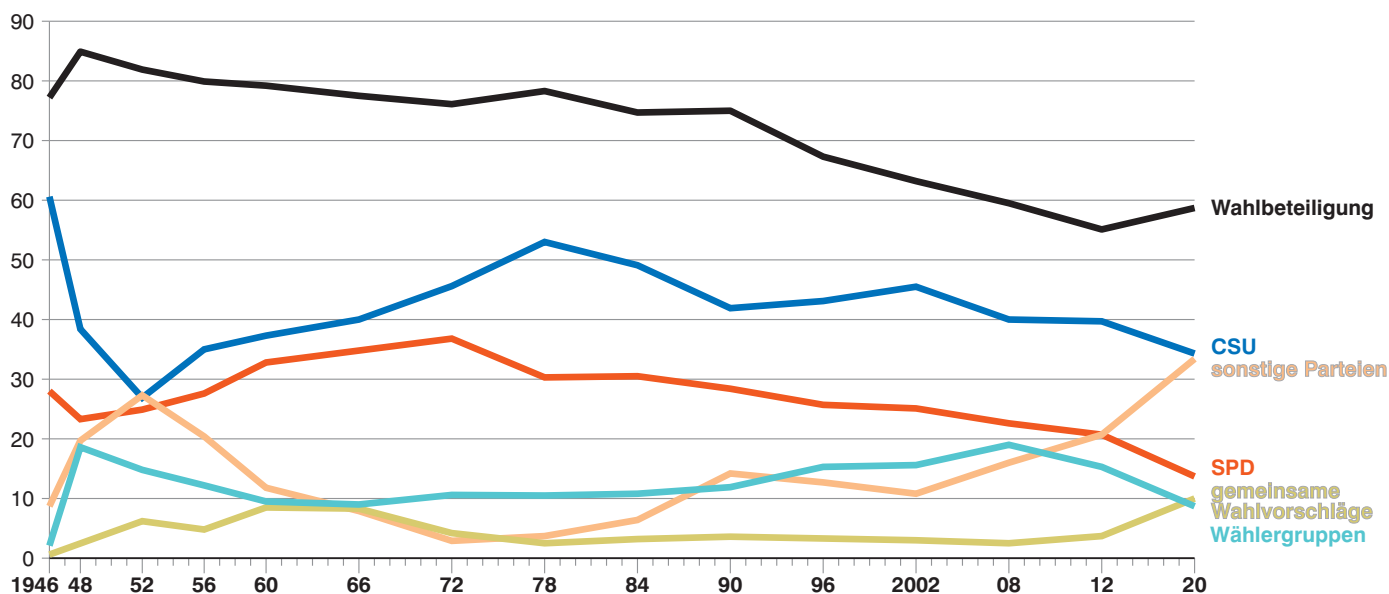
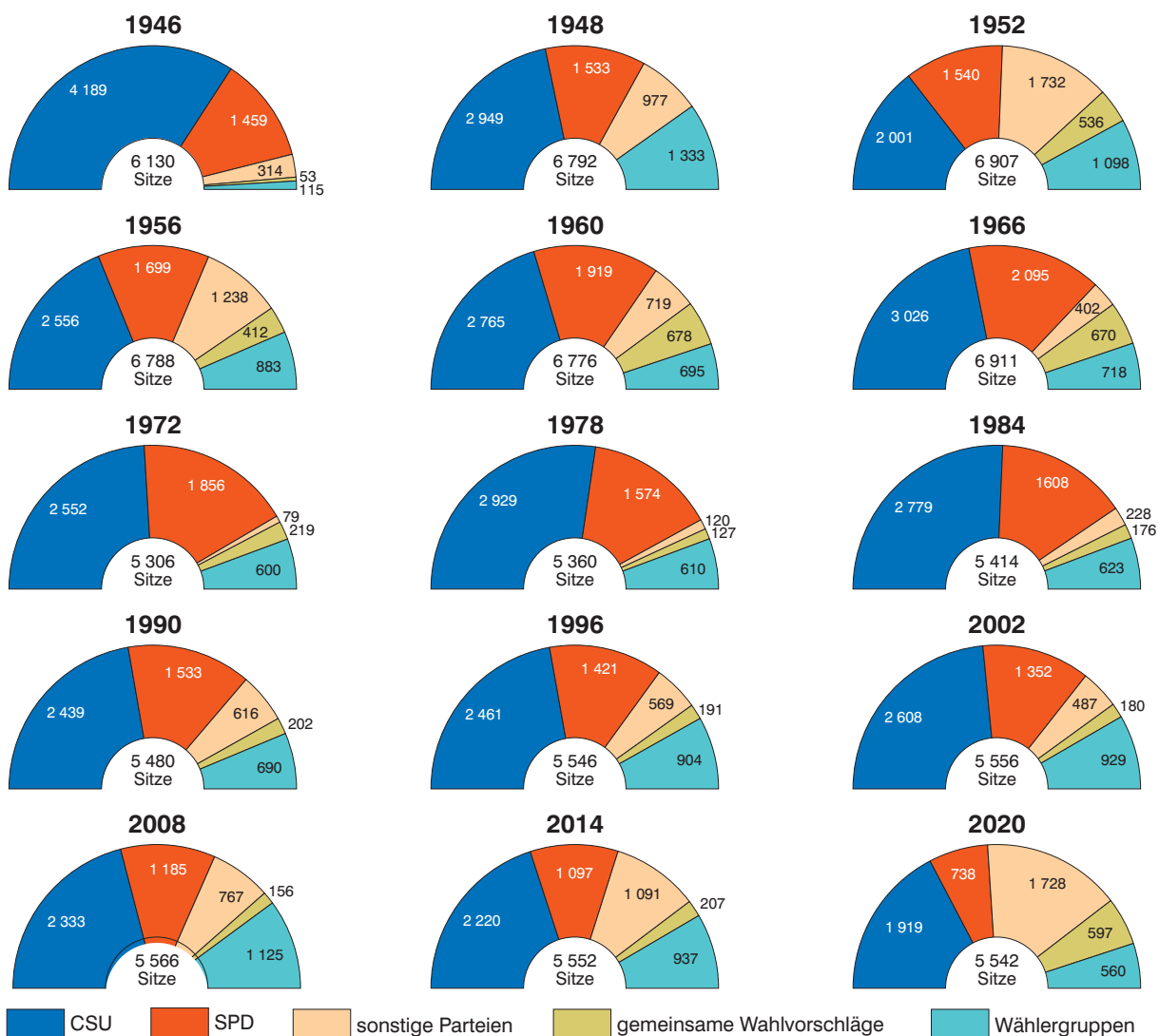

## Veröffentlichungen zur Kommunalwahl in Bayern am 15. März 2020

Bestellnummer	Titel	Erscheinungstermin
B73203	Wahlkreisvorschläge, Bewerber	März 2020
B73313	Vorläufige Ergebnisse: Wahl der ersten Bürgermeister/ Oberbürgermeister in Gemeinden mit mehr als 10 000 Einwohnern, Wahl der Landräte	16. März 2020
B73323	Vorläufige Ergebnisse der Stichwahlen am 29. März 2020: Wahl der ersten Bürgermeister/Oberbürgermeister in Gemeinden mit mehr als 10 000 Einwohnern, Wahl der Landräte	30. März 2020
B73403	Vorläufige Ergebnisse: Wahl der Stadträte in den kreisfreien Städten, Wahl der Kreistage in den Landkreisen, Wahl der ersten Bürger- meister/Oberbürgermeister in den kreisangehörigen Gemeinden (Zusammenstellung nach Regierungsbezirken)	März 2020
B73503	Endgültige Ergebnisse: Wahl der Stadträte in den kreisfreien Städten, Wahl der Kreistage in den Landkreisen	Juli 2020
B73613	Endgültige Ergebnisse: Tabellen, Regionalergebnisse, Schaubilder	Herbst 2020
B73623	Kommunalwahlen in Bayern 1946 bis 2020	Herbst 2020
B73703	Oberbürgermeister in den kreisfreien Städten und Landräte in den Landkreisen Bayerns am 1. Mai 2020	Juni 2020



Umfangreiche Informationen zu Wahlen in Bayern sind im Internet verfügbar unter [www.wahlen.bayern.de](http://www.wahlen.bayern.de)

## Publikationsservice

Das Bayerische Landesamt für Statistik veröffentlicht jährlich über 400 Publikationen. Das aktuelle Veröffentlichungsverzeichnis ist im Internet als Datei verfügbar, kann aber auch als Druckversion kostenlos zugesandt werden.

### Kostenlos

ist der Download der meisten Veröffentlichungen, z.B. von Statistischen Berichten (PDF- oder Excel-Format).

### Kostenpflichtig

sind alle Printversionen (auch von Statistischen Berichten), Datenträger und ausgewählte Dateien (z.B. von Verzeichnissen, von Beiträgen, vom Jahrbuch).

### Publikationsservice



Alle Veröffentlichungen sind im Internet verfügbar unter [www.statistik.bayern.de/produkte](http://www.statistik.bayern.de/produkte)

